



Diário Oficial do **MUNICÍPIO**

Prefeitura Municipal de Planaltino

1

Quinta-feira • 28 de Novembro de 2019 • Ano • Nº 2383

Esta edição encontra-se no site oficial deste ente.

Prefeitura Municipal de Planaltino publica:

- Relatório Resumido da Execução Orçamentária- 5º Bimestre 2019.

Imprensa Oficial

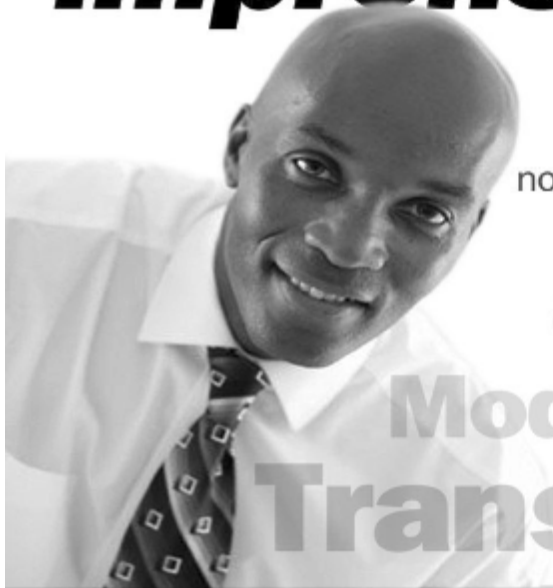

Gestão transparente.
Os atos do gestor são publicados
no Diário Oficial próprio do município.

autonomia
Modernidade
Transparência

Gestor - Joseval Alves Braga / Secretário - Governo / Editor - Ass. de Comunicação
Avenida André Magalhães, 188

CERTIFICAÇÃO DIGITAL: Y1ALQVNOJJPW/AGFIC+2HA

Relatório Resumido da Execução Orçamentária

BA - EXECUTIVO

PREFEITURA MUNICIPAL DE PLANALTINO

RELATÓRIO RESUMIDO DE EXECUÇÃO ORÇAMENTÁRIA

BALANÇO ORÇAMENTÁRIO

ORÇAMENTO FISCAL DA SEGURIDADE SOCIAL

(Janeiro a Outubro) - 5º Bimestre de 2019



RREO - Anexo 1 (LRF, Art. 52, inciso I, alíneas "a" e "b" do inciso II e §1º)

Em Reais

| RECEITAS | PREVISÃO INICIAL | PREVISÃO ATUALIZADA (a) | RECEITAS REALIZADAS | | | | SALDO (a-c) |
|---|------------------|-------------------------|---------------------|---------|--------------------|---------|--------------|
| | | | No Bimestre (b) | % (b/a) | Até o Bimestre (c) | % (c/a) | |
| RECEITAS (EXCETO INTRA-ORÇAMENTÁRIAS) (I) | 25.860.217,82 | 25.860.217,82 | 3.446.853,49 | 13,33 | 18.784.821,72 | 72,64 | 7.075.396,10 |
| RECEITAS CORRENTES | 23.399.564,65 | 23.399.564,65 | 3.346.172,04 | 14,30 | 17.999.108,89 | 76,92 | 5.400.455,76 |
| IMPOSTOS, TAXAS E CONTRIBUIÇÕES DE MELHORIA | 716.177,88 | 716.177,88 | 139.961,63 | 19,54 | 836.071,41 | 116,74 | -119.893,53 |
| Impostos | 686.387,37 | 686.387,37 | 135.810,61 | 19,79 | 670.988,37 | 97,76 | 15.399,00 |
| Impostos sobre a Renda e Proventos de Qualquer Natureza | 261.263,59 | 261.263,59 | 23.342,08 | 8,93 | 106.669,22 | 40,83 | 154.594,37 |
| Impostos Específicos de Estados, DF e Municípios | 414.385,36 | 414.385,36 | 111.985,53 | 27,02 | 563.803,95 | 136,06 | -149.418,59 |
| Outros Impostos | 10.738,42 | 10.738,42 | 483,00 | 4,50 | 515,20 | 4,80 | 10.223,22 |
| Taxas | 29.790,51 | 29.790,51 | 4.151,02 | 13,93 | 165.083,04 | 554,15 | -135.292,53 |
| Taxas pelo Exercício do Poder de Polícia | 18.711,91 | 18.711,91 | 4.151,02 | 22,18 | 165.083,04 | 882,24 | -146.371,13 |
| Taxas pela Prestação de Serviços | 3.270,62 | 3.270,62 | 0,00 | 0,00 | 0,00 | 0,00 | 3.270,62 |
| Taxas - Específicas de Estados, DF e Municípios | 7.807,98 | 7.807,98 | 0,00 | 0,00 | 0,00 | 0,00 | 7.807,98 |
| RECEITA PATRIMONIAL | 229.074,09 | 229.074,09 | 6.285,29 | 2,74 | 41.180,48 | 17,98 | 187.893,61 |
| Valores Mobiliários | 229.074,09 | 229.074,09 | 6.285,29 | 2,74 | 41.180,48 | 17,98 | 187.893,61 |
| Juros e Correções Monetárias | 229.074,09 | 229.074,09 | 6.285,29 | 2,74 | 41.180,48 | 17,98 | 187.893,61 |
| RECEITA DE SERVIÇOS | 9.369,57 | 9.369,57 | 2.926,06 | 31,23 | 33.466,49 | 357,18 | -24.096,92 |
| Serviços Administrativos e Comerciais Gerais | 9.369,57 | 9.369,57 | 2.926,06 | 31,23 | 33.466,49 | 357,18 | -24.096,92 |
| TRANSFERÊNCIAS CORRENTES | 22.290.617,51 | 22.290.617,51 | 3.196.999,06 | 14,34 | 17.086.404,98 | 76,65 | 5.204.212,53 |
| Transferências da União e de suas Entidades | 13.835.149,18 | 13.835.149,18 | 1.842.291,74 | 13,32 | 10.382.368,03 | 75,04 | 3.452.781,15 |
| Transferências da União - Específicas de Estados, DF e Municípios | 13.835.149,18 | 13.835.149,18 | 1.842.291,74 | 13,32 | 10.382.368,03 | 75,04 | 3.452.781,15 |
| Transferências dos Estados e do Distrito Federal e de suas Entidades | 2.898.471,83 | 2.898.471,83 | 472.767,06 | 16,31 | 2.224.529,79 | 76,75 | 673.942,04 |
| Transferências dos Estados - Específicas de Estados, DF e Municípios | 2.898.471,83 | 2.898.471,83 | 472.767,06 | 16,31 | 2.224.529,79 | 76,75 | 673.942,04 |
| Transferências de Outras Instituições Públicas | 5.556.996,50 | 5.556.996,50 | 881.940,26 | 15,87 | 4.479.507,16 | 80,61 | 1.077.489,34 |
| Transf. de Outras Instituições Públicas - Específicas de Estados, DF e Municípios | 5.556.996,50 | 5.556.996,50 | 881.940,26 | 15,87 | 4.479.507,16 | 80,61 | 1.077.489,34 |
| OUTRAS RECEITAS CORRENTES | 154.325,60 | 154.325,60 | 0,00 | 0,00 | 1.985,53 | 1,29 | 152.340,07 |
| Multas Administrativas, Contratuais e Judiciais | 15.675,00 | 15.675,00 | 0,00 | 0,00 | 0,00 | 0,00 | 15.675,00 |
| Indenizações, Restituições e Ressarcimentos | 138.650,60 | 138.650,60 | 0,00 | 0,00 | 1.985,53 | 1,43 | 136.665,07 |
| Indenizações | 56.095,60 | 56.095,60 | 0,00 | 0,00 | 0,00 | 0,00 | 56.095,60 |
| Restituições | 80.465,00 | 80.465,00 | 0,00 | 0,00 | 1.985,53 | 2,47 | 78.479,47 |
| Ressarcimentos | 2.090,00 | 2.090,00 | 0,00 | 0,00 | 0,00 | 0,00 | 2.090,00 |
| RECEITAS DE CAPITAL | 2.460.653,17 | 2.460.653,17 | 100.681,45 | 4,09 | 785.712,83 | 31,93 | 1.674.940,34 |
| OPERAÇÕES DE CRÉDITO | 627.000,00 | 627.000,00 | 0,00 | 0,00 | 241.104,30 | 38,45 | 385.895,70 |
| Operações de Crédito - Mercado Interno | 627.000,00 | 627.000,00 | 0,00 | 0,00 | 241.104,30 | 38,45 | 385.895,70 |
| Operações de Crédito Contratuais - Mercado Interno | 627.000,00 | 627.000,00 | 0,00 | 0,00 | 241.104,30 | 38,45 | 385.895,70 |
| ALIENAÇÃO DE BENS | 4.180,00 | 4.180,00 | 0,00 | 0,00 | 0,00 | 0,00 | 4.180,00 |
| Alienação de Bens Móveis | 2.090,00 | 2.090,00 | 0,00 | 0,00 | 0,00 | 0,00 | 2.090,00 |
| Alienação de Bens Móveis e Semoventes | 2.090,00 | 2.090,00 | 0,00 | 0,00 | 0,00 | 0,00 | 2.090,00 |
| Alienação de Bens Imóveis | 2.090,00 | 2.090,00 | 0,00 | 0,00 | 0,00 | 0,00 | 2.090,00 |
| TRANSFERÊNCIAS DE CAPITAL | 1.824.248,17 | 1.824.248,17 | 100.681,45 | 5,52 | 544.608,53 | 29,85 | 1.279.639,64 |
| Transferências da União e de suas Entidades | 1.445.352,56 | 1.445.352,56 | 100.681,45 | 6,97 | 544.608,53 | 37,68 | 900.744,03 |
| Transferências da União - Específicas de Estados, DF e Municípios | 1.445.352,56 | 1.445.352,56 | 100.681,45 | 6,97 | 544.608,53 | 37,68 | 900.744,03 |
| Transferências dos Estados e do Distrito Federal e de suas Entidades | 378.895,61 | 378.895,61 | 0,00 | 0,00 | 0,00 | 0,00 | 378.895,61 |
| Transferências dos Estados, Distrito Federal, e de suas Entidades | 378.895,61 | 378.895,61 | 0,00 | 0,00 | 0,00 | 0,00 | 378.895,61 |
| OUTRAS RECEITAS DE CAPITAL | 5.225,00 | 5.225,00 | 0,00 | 0,00 | 0,00 | 0,00 | 5.225,00 |
| Demais Receitas de Capital | 5.225,00 | 5.225,00 | 0,00 | 0,00 | 0,00 | 0,00 | 5.225,00 |

BA - EXECUTIVO

PREFEITURA MUNICIPAL DE PLANALTINO

RELATÓRIO RESUMIDO DE EXECUÇÃO ORÇAMENTÁRIA

BALANÇO ORÇAMENTÁRIO

ORÇAMENTO FISCAL DA SEGURIDADE SOCIAL

(Janeiro a Outubro) - 5º Bimestre de 2019



| | | | | | | | |
|---|---------------|---------------|--------------|-------|---------------|-------|--------------|
| RECEITAS (INTRA-ORÇAMENTÁRIAS) (II) | 0,00 | 0,00 | 0,00 | 0,00 | 0,00 | 0,00 | 0,00 |
| SUBTOTAL DAS RECEITAS (III) = (I + II) | 25.860.217,82 | 25.860.217,82 | 3.446.853,49 | 13,33 | 18.784.821,72 | 72,64 | 7.075.396,10 |
| OPERAÇÕES DE CRÉDITO / REFINANCIAMENTO (IV) | 0,00 | 0,00 | 0,00 | 0,00 | 0,00 | 0,00 | 0,00 |
| Operações de Crédito - Mercado Interno | 0,00 | 0,00 | 0,00 | 0,00 | 0,00 | 0,00 | 0,00 |
| Mobiliária | 0,00 | 0,00 | 0,00 | 0,00 | 0,00 | 0,00 | 0,00 |
| Contratual | 0,00 | 0,00 | 0,00 | 0,00 | 0,00 | 0,00 | 0,00 |
| Operações de Crédito - Mercado Externo | 0,00 | 0,00 | 0,00 | 0,00 | 0,00 | 0,00 | 0,00 |
| Mobiliária | 0,00 | 0,00 | 0,00 | 0,00 | 0,00 | 0,00 | 0,00 |
| Contratual | 0,00 | 0,00 | 0,00 | 0,00 | 0,00 | 0,00 | 0,00 |
| SUBTOTAL COM REFINANCIAMENTO (V) = (III + IV) | 25.860.217,82 | 25.860.217,82 | 3.446.853,49 | 13,33 | 18.784.821,72 | 72,64 | 7.075.396,10 |
| DÉFICIT (VI)¹ | -- | -- | -- | -- | 0,00 | -- | -- |
| TOTAL (VII) = (V + VI) | 25.860.217,82 | 25.860.217,82 | 3.446.853,49 | 13,33 | 18.784.821,72 | 72,64 | 7.075.396,10 |
| SALDOS DE EXERCÍCIOS ANTERIORES | -- | -- | -- | -- | -- | -- | -- |
| Recursos Arrecadados em Exercícios Anteriores - RPPS | -- | -- | -- | -- | -- | -- | -- |
| Superávit Financeiro Utilizado para Créditos Adicionais | -- | -- | -- | -- | -- | -- | -- |

| DESPESAS | DOTAÇÃO INICIAL (d) | DOTAÇÃO ATUALIZADA (e) | DESPESAS EMPENHADAS | | SALDO (g)=(e-f) | DESPESAS LIQUIDADAS | | SALDO (i)=(c-h) | DESPESAS PAGAS ATÉ O MÊS (j) | INSCRITAS EM RESTOS A PAGAR NÃO PROCESSADOS (k) |
|--|---------------------|------------------------|---------------------|--------------------|-----------------|---------------------|--------------------|-----------------|------------------------------|---|
| | | | No Bimestre | Até o Bimestre (f) | | No Bimestre | Até o Bimestre (h) | | | |
| DESPESAS (EXCETO INTRA-ORÇAMENTÁRIAS) (VIII) | 25.860.217,82 | 25.860.217,82 | 3.851.446,92 | 19.581.918,79 | 6.278.299,03 | 4.739.413,23 | 18.507.864,31 | 7.352.353,51 | 18.291.638,04 | 0,00 |
| DESPESAS CORRENTES | 21.469.847,99 | 22.114.828,75 | 3.624.628,98 | 18.314.114,66 | 3.800.714,09 | 4.394.600,58 | 17.258.556,50 | 4.856.272,25 | 17.045.756,23 | 0,00 |
| PESSOAL E ENCARGOS SOCIAIS | 12.005.941,69 | 12.322.579,89 | 2.421.227,56 | 10.178.962,60 | 2.143.617,29 | 2.750.893,41 | 9.933.338,95 | 2.389.240,94 | 9.933.172,62 | 0,00 |
| JUROS E ENCARGOS DA DÍVIDA | 19.799,18 | 1.000,18 | 0,00 | 0,00 | 1.000,18 | 0,00 | 0,00 | 1.000,18 | 0,00 | 0,00 |
| OUTRAS DESPESAS CORRENTES | 9.444.107,12 | 9.791.248,68 | 1.203.401,42 | 8.135.152,06 | 1.656.096,62 | 1.643.707,17 | 7.325.217,55 | 2.466.031,13 | 7.112.583,61 | 0,00 |
| DESPESAS DE CAPITAL | 4.288.965,94 | 3.643.985,18 | 226.817,94 | 1.267.804,13 | 2.376.181,05 | 344.812,65 | 1.249.307,81 | 2.394.677,37 | 1.245.881,81 | 0,00 |
| INVESTIMENTOS | 4.154.804,42 | 3.311.960,09 | 136.664,87 | 936.779,04 | 2.375.181,05 | 254.659,58 | 918.282,72 | 2.393.677,37 | 914.856,72 | 0,00 |
| AMORTIZAÇÃO DA DÍVIDA | 134.161,52 | 332.025,09 | 90.153,07 | 331.025,09 | 1.000,00 | 90.153,07 | 331.025,09 | 1.000,00 | 331.025,09 | 0,00 |
| RESERVA DE CONTINGÊNCIA | 101.403,89 | 101.403,89 | 0,00 | 0,00 | 101.403,89 | 0,00 | 0,00 | 101.403,89 | 0,00 | 0,00 |
| DESPESAS (INTRA-ORÇAMENTÁRIAS) (IX) | 0,00 | 0,00 | 0,00 | 0,00 | 0,00 | 0,00 | 0,00 | 0,00 | 0,00 | 0,00 |
| SUBTOTAL DAS DESPESAS (X) = (VIII + IX) | 25.860.217,82 | 25.860.217,82 | 3.851.446,92 | 19.581.918,79 | 6.278.299,03 | 4.739.413,23 | 18.507.864,31 | 7.352.353,51 | 18.291.638,04 | 0,00 |
| AMORTIZAÇÃO DA DIV. / REFINANCIAMENTO (XI) | 0,00 | 0,00 | 0,00 | 0,00 | 0,00 | 0,00 | 0,00 | 0,00 | 0,00 | 0,00 |
| Amortização da Dívida Interna | 0,00 | 0,00 | 0,00 | 0,00 | 0,00 | 0,00 | 0,00 | 0,00 | 0,00 | 0,00 |
| Dívida Mobiliária | 0,00 | 0,00 | 0,00 | 0,00 | 0,00 | 0,00 | 0,00 | 0,00 | 0,00 | 0,00 |
| Outras Dívidas | 0,00 | 0,00 | 0,00 | 0,00 | 0,00 | 0,00 | 0,00 | 0,00 | 0,00 | 0,00 |
| Amortização da Dívida Externa | 0,00 | 0,00 | 0,00 | 0,00 | 0,00 | 0,00 | 0,00 | 0,00 | 0,00 | 0,00 |
| Dívida Mobiliária | 0,00 | 0,00 | 0,00 | 0,00 | 0,00 | 0,00 | 0,00 | 0,00 | 0,00 | 0,00 |
| Outras Dívidas | 0,00 | 0,00 | 0,00 | 0,00 | 0,00 | 0,00 | 0,00 | 0,00 | 0,00 | 0,00 |
| SUBTOTAL C/ REFINANCIAMENTO (XII) = (X + XI) | 25.860.217,82 | 25.860.217,82 | 3.851.446,92 | 19.581.918,79 | 6.278.299,03 | 4.739.413,23 | 18.507.864,31 | 7.352.353,51 | 18.291.638,04 | 0,00 |
| SUPERÁVIT (XIII) | -- | -- | -- | -- | -- | -- | 276.957,41 | -- | -- | -- |
| TOTAL (XIV) = (XII + XIII) | 25.860.217,82 | 25.860.217,82 | 3.851.446,92 | 19.581.918,79 | 6.278.299,03 | 4.739.413,23 | 18.784.821,72 | 7.352.353,51 | 18.291.638,04 | 0,00 |
| RESERVA DO RPPS | 0,00 | 0,00 | 0,00 | 0,00 | 0,00 | 0,00 | 0,00 | 0,00 | 0,00 | 0,00 |

Fonte: Sistema Contábil, Unidade Responsável: PREFEITURA MUNICIPAL DE PLANALTINO, Emissão: 28/11/2019, às 09:39:03, Assinado Digitalmente no dia 28/11/2019, às 09:39:03.
1 O déficit será apurado pela diferença entre a receita realizada e a despesa liquidada nos cinco primeiros bimestres e a despesa empenhada no último bimestre.
2 Essa linha será apresentada somente no DREMS em seu aplicativo aos Estados.

JOSEVAL ALVES BRAGA
Prefeito Municipal
CPF : 331.886.105-72

CARLOS EDUARDO V. DA SILVA OLIVEIRA
Sec. de Administração
Reg. Prof.:

MOACIR BERNARDINO SANTOS
Contador
Reg. Prof.: 020204/O-6

BA - EXECUTIVO

PREFEITURA MUNICIPAL DE PLANALTINO

RELATÓRIO RESUMIDO DE EXECUÇÃO ORÇAMENTÁRIA

DEMONSTRATIVO DA EXECUÇÃO DAS DESPESAS POR FUNÇÃO/SUBFUNÇÃO

ORÇAMENTO FISCAL DA SEGURIDADE SOCIAL

(Janeiro a Outubro) - 5º Bimestre de 2019



RREO - Anexo 2 (LRF, Art. 52, inciso II, alínea "c")

| FUNÇÃO/SUBFUNÇÃO | DOTAÇÃO INICIAL | DOTAÇÃO ATUALIZADA (a) | DESPESAS EMPENHADAS | | | SALDO (c) = (a-b) | DESPESAS LIQUIDADAS | | | SALDO (e) = (a-d) | INSCRITAS EM RESTOS A PAGAR NÃO PROCESSADOS* (f) |
|---|-----------------|------------------------|---------------------|--------------------|---------------|-------------------|---------------------|--------------------|---------------|-------------------|--|
| | | | No Bimestre | Até o Bimestre (b) | % (b/total b) | | No Bimestre | Até o Bimestre (d) | % (d/total d) | | |
| DESPESAS (EXCETO INTRA-ORÇAMENTÁRIAS) (1) | 25.860.217,82 | 25.860.217,82 | 3.851.446,92 | 19.581.918,79 | 100,00 | 6.278.299,03 | 4.739.413,23 | 18.507.864,31 | 100,00 | 7.352.353,51 | 0,00 |
| LEGISLATIVA | 1.000.000,00 | 1.000.000,00 | 12.890,85 | 843.846,46 | 4,31 | 156.153,54 | 144.093,11 | 690.974,43 | 3,73 | 309.025,57 | 0,00 |
| Ação Legislativa | 1.000.000,00 | 1.000.000,00 | 12.890,85 | 843.846,46 | 4,31 | 156.153,54 | 144.093,11 | 690.974,43 | 3,73 | 309.025,57 | 0,00 |
| ADMINISTRAÇÃO | 2.298.338,19 | 3.072.902,17 | 350.336,61 | 2.879.683,17 | 14,71 | 193.219,00 | 573.989,70 | 2.628.634,05 | 14,20 | 444.268,12 | 0,00 |
| Administração Geral | 2.039.748,60 | 2.640.473,01 | 260.183,54 | 2.548.658,08 | 13,02 | 91.814,93 | 483.836,63 | 2.297.608,96 | 12,41 | 342.864,05 | 0,00 |
| Normatização e Fiscalização | 5.225,00 | 0,00 | 0,00 | 0,00 | 0,00 | 0,00 | 0,00 | 0,00 | 0,00 | 0,00 | 0,00 |
| Serviços Financeiros | 151.960,70 | 331.025,27 | 90.153,07 | 331.025,09 | 1,69 | 0,18 | 90.153,07 | 331.025,09 | 1,79 | 0,18 | 0,00 |
| Reserva de Contingência | 101.403,89 | 101.403,89 | 0,00 | 0,00 | 0,00 | 101.403,89 | 0,00 | 0,00 | 0,00 | 101.403,89 | 0,00 |
| SEGURANÇA PÚBLICA | 74.317,61 | 60.815,16 | 8.688,00 | 50.801,52 | 0,26 | 10.013,64 | 10.676,90 | 42.835,05 | 0,23 | 17.980,11 | 0,00 |
| Policimento | 74.317,61 | 60.815,16 | 8.688,00 | 50.801,52 | 0,26 | 10.013,64 | 10.676,90 | 42.835,05 | 0,23 | 17.980,11 | 0,00 |
| ASSISTÊNCIA SOCIAL | 879.302,68 | 713.565,85 | 100.819,10 | 526.221,15 | 2,69 | 187.344,70 | 126.136,35 | 465.740,58 | 2,52 | 247.825,27 | 0,00 |
| Assistência à Criança e ao Adolescente | 84.890,35 | 73.000,00 | 15.363,60 | 58.468,55 | 0,30 | 14.531,45 | 15.660,24 | 56.392,17 | 0,30 | 16.607,83 | 0,00 |
| Assistência Comunitária | 794.412,33 | 640.565,85 | 85.455,50 | 467.752,60 | 2,39 | 172.813,25 | 110.476,11 | 409.348,41 | 2,21 | 231.217,44 | 0,00 |
| SAÚDE | 6.376.776,93 | 6.376.776,93 | 636.910,60 | 4.099.834,69 | 20,94 | 2.276.942,24 | 826.777,77 | 3.797.659,15 | 20,52 | 2.579.117,78 | 0,00 |
| Atenção Básica | 6.376.776,93 | 6.376.776,93 | 636.910,60 | 4.099.834,69 | 20,94 | 2.276.942,24 | 826.777,77 | 3.797.659,15 | 20,52 | 2.579.117,78 | 0,00 |
| EDUCAÇÃO | 10.755.103,57 | 10.727.517,52 | 2.103.913,55 | 8.230.160,17 | 42,03 | 2.497.357,35 | 2.284.643,71 | 8.017.193,66 | 43,32 | 2.710.323,86 | 0,00 |
| Ensino Fundamental | 8.685.225,90 | 8.702.802,55 | 1.976.315,58 | 7.118.724,94 | 36,35 | 1.584.077,61 | 2.065.385,43 | 7.003.894,57 | 37,84 | 1.698.907,98 | 0,00 |
| Educação Infantil | 373.540,49 | 96.678,61 | 0,00 | 0,00 | 0,00 | 96.678,61 | 0,00 | 0,00 | 0,00 | 96.678,61 | 0,00 |
| Educação Básica | 1.678.232,53 | 1.909.931,71 | 127.597,97 | 1.111.435,23 | 5,68 | 798.496,48 | 219.258,28 | 1.013.299,09 | 5,47 | 896.632,62 | 0,00 |
| Controle Ambiental | 18.104,65 | 18.104,65 | 0,00 | 0,00 | 0,00 | 18.104,65 | 0,00 | 0,00 | 0,00 | 18.104,65 | 0,00 |
| CULTURA | 399.200,70 | 361.880,55 | 52.986,00 | 302.702,40 | 1,55 | 59.178,15 | 58.242,00 | 299.702,40 | 1,62 | 62.178,15 | 0,00 |
| Difusão Cultural | 343.555,41 | 315.597,51 | 52.986,00 | 302.702,40 | 1,55 | 12.895,11 | 58.242,00 | 299.702,40 | 1,62 | 15.895,11 | 0,00 |
| Infra-estrutura Urbana | 55.645,29 | 46.283,04 | 0,00 | 0,00 | 0,00 | 46.283,04 | 0,00 | 0,00 | 0,00 | 46.283,04 | 0,00 |
| URBANISMO | 3.231.428,45 | 3.269.968,32 | 551.031,72 | 2.546.178,74 | 13,00 | 723.789,58 | 673.446,43 | 2.471.822,87 | 13,36 | 798.145,45 | 0,00 |
| Infra-estrutura Urbana | 2.275.659,91 | 2.429.047,91 | 341.549,48 | 1.770.304,36 | 9,04 | 658.743,55 | 458.370,91 | 1.697.532,49 | 9,17 | 731.515,42 | 0,00 |
| Serviços Urbanos | 922.192,68 | 813.344,55 | 209.482,24 | 775.874,38 | 3,96 | 37.470,17 | 215.075,52 | 774.290,38 | 4,18 | 39.054,17 | 0,00 |
| Habitação Urbana | 33.575,86 | 27.575,86 | 0,00 | 0,00 | 0,00 | 27.575,86 | 0,00 | 0,00 | 0,00 | 27.575,86 | 0,00 |

| | | | | | | | | | | | |
|-------------------------------------|----------------------|----------------------|---------------------|----------------------|---------------|---------------------|---------------------|----------------------|---------------|---------------------|-------------|
| SANEAMENTO | 217.267,29 | 73.232,41 | 0,00 | 20.000,00 | 0,10 | 53.232,41 | 3.326,63 | 10.811,63 | 0,06 | 62.420,78 | 0,00 |
| Saneamento Básico Urbano | 217.267,29 | 73.232,41 | 0,00 | 20.000,00 | 0,10 | 53.232,41 | 3.326,63 | 10.811,63 | 0,06 | 62.420,78 | 0,00 |
| GESTÃO AMBIENTAL | 61.108,85 | 12.383,90 | 12.380,00 | 12.380,00 | 0,06 | 3,90 | 12.380,00 | 12.380,00 | 0,07 | 3,90 | 0,00 |
| Preservação e Conservação Ambiental | 61.108,85 | 12.383,90 | 12.380,00 | 12.380,00 | 0,06 | 3,90 | 12.380,00 | 12.380,00 | 0,07 | 3,90 | 0,00 |
| AGRICULTURA | 145.087,75 | 21.502,51 | 0,00 | 0,00 | 0,00 | 21.502,51 | 0,00 | 0,00 | 0,00 | 21.502,51 | 0,00 |
| Abastecimento | 145.087,75 | 21.502,51 | 0,00 | 0,00 | 0,00 | 21.502,51 | 0,00 | 0,00 | 0,00 | 21.502,51 | 0,00 |
| TRANSPORTE | 232.487,88 | 109.769,90 | 13.540,49 | 62.160,49 | 0,32 | 47.609,41 | 17.750,63 | 62.160,49 | 0,34 | 47.609,41 | 0,00 |
| Transporte Rodoviário | 232.487,88 | 109.769,90 | 13.540,49 | 62.160,49 | 0,32 | 47.609,41 | 17.750,63 | 62.160,49 | 0,34 | 47.609,41 | 0,00 |
| DESPORTO E LAZER | 189.797,92 | 59.902,60 | 7.950,00 | 7.950,00 | 0,04 | 51.952,60 | 7.950,00 | 7.950,00 | 0,04 | 51.952,60 | 0,00 |
| Desporto Comunitário | 151.381,67 | 41.967,72 | 0,00 | 0,00 | 0,00 | 41.967,72 | 0,00 | 0,00 | 0,00 | 41.967,72 | 0,00 |
| Lazer | 38.416,25 | 17.934,88 | 7.950,00 | 7.950,00 | 0,04 | 9.984,88 | 7.950,00 | 7.950,00 | 0,04 | 9.984,88 | 0,00 |
| DESPESAS (INTRA-ORÇAMENTÁRIAS) (II) | 0,00 | 0,00 | 0,00 | 0,00 | 0,00 | 0,00 | 0,00 | 0,00 | 0,00 | 0,00 | 0,00 |
| TOTAL (III) = (I + II) | 25.860.217,82 | 25.860.217,82 | 3.851.446,92 | 19.581.918,79 | 100,00 | 6.278.299,03 | 4.739.413,23 | 18.507.864,31 | 100,00 | 7.352.353,51 | 0,00 |

FONTE: Sistema Sistema CONTABIL. Unidade Responsável: PREFEITURA MUNICIPAL DE PLANALTINO, Emissão: 28/11/2019, às 09:40:40, Assinado Digitalmente em: 28/11/2019, às 09:40:40.
1 Essa coluna poderá ser apresentada somente no último bimestre

JOSEVAL ALVES BRAGA
Prefeito Municipal
CPF : 331.886.105-72

CARLOS EDUARDO V. DA SILVA OLIVEIRA
Sec. de Administração
Reg. Prof.:

MOACIR BERNARDINO SANTOS
Contador
Reg. Prof.: 020204/O-6

BA - EXECUTIVO

PREFEITURA MUNICIPAL DE PLANALTINO
RELATÓRIO RESUMIDO DE EXECUÇÃO ORÇAMENTÁRIA
DEMONSTRATIVO DA RECEITA CORRENTE LÍQUIDA
ORÇAMENTO FISCAL DA SEGURIDADE SOCIAL
Outubro de 2019



RREO - Anexo 3 (LRF, Art. 53, inciso I)

Em Reais

| ESPECIFICAÇÃO | RECEITAS REALIZADAS | | | | | | | | | | TOTAL (ÚLT. 12 M.) | PREVISÃO ATUALIZADA 2019 | | |
|--|---------------------|---------------------|---------------------|---------------------|---------------------|---------------------|---------------------|---------------------|---------------------|---------------------|-----------------------|--------------------------------|----------------------|----------------------|
| | 11/2018 | 12/2018 | 01/2019 | 02/2019 | 03/2019 | 04/2019 | 05/2019 | 06/2019 | 07/2019 | 08/2019 | | | 09/2019 | 10/2019 |
| RECEITAS CORRENTES (I) | 1.783.434,82 | 3.385.164,06 | 2.069.781,82 | 2.190.584,53 | 1.813.742,26 | 1.861.300,24 | 2.103.248,71 | 1.833.959,60 | 2.569.659,12 | 1.816.287,31 | 1.840.040,73 | 1.863.888,03 | 25.131.091,23 | 25.954.414,07 |
| Impostos, Taxas e Contribuições de Melhoria | 47.829,22 | 178.548,79 | 107.247,24 | 145.454,23 | 87.222,51 | 52.163,63 | 81.927,53 | 56.500,34 | 109.424,55 | 56.067,65 | 75.000,12 | 64.931,51 | 1.062.040,41 | 716.177,88 |
| IPTU | 1.160,95 | 460,79 | 799,23 | 412,05 | 496,19 | 352,28 | 589,97 | 166,70 | 298,88 | 2.386,00 | 7.057,41 | 3.997,62 | 18.176,07 | 29.369,73 |
| ISS | 40.856,12 | 55.654,73 | 49.738,50 | 51.955,54 | 42.423,79 | 43.333,00 | 60.198,87 | 44.267,47 | 76.412,15 | 48.397,15 | 50.943,09 | 49.814,49 | 613.994,90 | 333.519,07 |
| ITBI | 0,00 | 16.445,07 | 400,32 | 0,00 | 0,00 | 0,00 | 4.666,51 | 994,49 | 22.129,33 | 1.400,00 | 172,92 | 0,00 | 46.208,64 | 51.496,56 |
| IRRF | 4.448,30 | 104.452,35 | 30.180,85 | 10.775,65 | 9.563,59 | 789,86 | 12.164,63 | 8.926,53 | 9.081,14 | 1.844,89 | 16.174,00 | 7.168,08 | 215.569,87 | 261.263,59 |
| Outros Impostos, Taxas e Contribuições de Melhoria | 963,85 | 1.535,84 | 26.228,44 | 82.310,99 | 34.738,94 | 7.690,49 | 4.307,55 | 2.145,15 | 1.503,05 | 2.039,61 | 662,70 | 3.951,32 | 168.097,93 | 40.528,93 |
| Contribuições | 0,00 | 0,00 | 0,00 | 0,00 | 0,00 | 0,00 | 0,00 | 0,00 | 0,00 | 0,00 | 0,00 | 0,00 | 0,00 | 0,00 |
| Recursos Patrimoniais | 3.360,37 | 4.016,47 | 4.095,39 | 4.520,25 | 4.358,34 | 4.664,98 | 4.975,78 | 3.947,18 | 4.870,82 | 3.462,45 | 2.871,36 | 3.413,93 | 48.557,32 | 229.074,09 |
| Rendimentos de Aplicação Financeira | 3.360,37 | 4.016,47 | 4.095,39 | 4.520,25 | 4.358,34 | 4.664,98 | 4.975,78 | 3.947,18 | 4.870,82 | 3.462,45 | 2.871,36 | 3.413,93 | 48.557,32 | 229.074,09 |
| Outras Receitas Patrimoniais | 0,00 | 0,00 | 0,00 | 0,00 | 0,00 | 0,00 | 0,00 | 0,00 | 0,00 | 0,00 | 0,00 | 0,00 | 0,00 | 0,00 |
| Recursos Agropecuários | 0,00 | 0,00 | 0,00 | 0,00 | 0,00 | 0,00 | 0,00 | 0,00 | 0,00 | 0,00 | 0,00 | 0,00 | 0,00 | 0,00 |
| Recursos Industriais | 0,00 | 0,00 | 0,00 | 0,00 | 0,00 | 0,00 | 0,00 | 0,00 | 0,00 | 0,00 | 0,00 | 0,00 | 0,00 | 0,00 |
| Recursos de Serviços | 0,00 | 0,00 | 0,00 | 9.246,71 | 2.840,58 | 6.083,92 | 3.041,96 | 3.243,34 | 3.041,96 | 3.041,96 | 2.926,06 | 0,00 | 33.466,49 | 9.369,57 |
| Transferências Correntes | 1.732.645,23 | 3.202.598,81 | 1.956.374,32 | 2.031.363,34 | 1.719.320,81 | 1.798.385,71 | 2.013.303,44 | 1.770.248,00 | 2.452.321,79 | 1.753.715,25 | 1.759.213,19 | 1.795.542,59 | 23.985.032,48 | 24.845.466,93 |
| Cota-Parte do FPM | 710.083,08 | 1.233.827,04 | 880.844,74 | 967.555,20 | 724.450,28 | 706.780,97 | 907.030,24 | 714.465,73 | 977.029,21 | 712.898,10 | 634.473,52 | 583.999,07 | 9.753.437,18 | 9.218.206,25 |
| Cota-Parte do ICMS | 202.033,17 | 389.382,77 | 162.138,01 | 205.360,19 | 214.367,44 | 260.573,96 | 193.866,60 | 204.944,77 | 275.609,43 | 204.820,64 | 235.531,29 | 257.661,85 | 2.806.200,12 | 2.731.577,75 |
| Cota-Parte do IPVA | 9.002,04 | 9.419,40 | 11.466,38 | 9.717,91 | 9.678,83 | 8.457,69 | 13.287,45 | 10.858,27 | 20.908,42 | 14.449,96 | 24.977,82 | 9.691,55 | 151.915,72 | 90.920,66 |
| Cota-Parte do ITR | 492,34 | -11.322,31 | 177,95 | 196,64 | 4.461,20 | 83,71 | 230,66 | 487,60 | 160,68 | 185,45 | 1.342,15 | 41.107,46 | 37.603,53 | 1.441,47 |
| Transferências da LC 87/1996 | 695,05 | 695,05 | 0,00 | 0,00 | 0,00 | 0,00 | 0,00 | 0,00 | 0,00 | 0,00 | 0,00 | 0,00 | 1.390,10 | 12.012,28 |
| Transferências da LC 61/1989 | 1.767,68 | 10.953,13 | 1.722,34 | 1.823,21 | 1.760,82 | 1.785,14 | 1.747,99 | 1.832,71 | 1.852,69 | 1.658,17 | 2.021,35 | 1.788,87 | 30.714,10 | 88.227,01 |
| Transferências da FUNDEC | 497.788,49 | 723.904,19 | 405.807,02 | 287.350,39 | 280.869,49 | 818.817,27 | 503.892,03 | 417.927,05 | 467.961,24 | 418.942,41 | 413.320,04 | 448.620,22 | 5.701.199,84 | 5.556.096,50 |
| Outras Transferências Correntes | 310.783,38 | 845.739,54 | 494.217,88 | 559.359,80 | 483.732,75 | 5.886,97 | 393.248,47 | 419.731,87 | 708.800,12 | 400.760,52 | 427.547,02 | 452.673,57 | 5.502.483,89 | 7.166.913,61 |
| Outras Receitas Correntes | 0,00 | 0,00 | 1.964,77 | 0,00 | 0,00 | 0,00 | 0,00 | 20,74 | 0,00 | 0,00 | 0,00 | 0,00 | 1.985,53 | 154.325,60 |
| DEDUÇÕES (II) | -184.461,04 | -253.874,34 | -210.925,29 | -236.565,89 | -190.591,44 | -195.179,17 | -222.882,87 | -186.151,20 | -176.860,17 | -186.470,71 | -179.264,83 | -178.491,89 | -2.401.718,84 | -2.554.849,42 |
| Contrib. do Servidor para o Plano de Previdência | 0,00 | 0,00 | 0,00 | 0,00 | 0,00 | 0,00 | 0,00 | 0,00 | 0,00 | 0,00 | 0,00 | 0,00 | 0,00 | 0,00 |
| Compensação Financeira entre Regimes Previdenciários | 0,00 | 0,00 | 0,00 | 0,00 | 0,00 | 0,00 | 0,00 | 0,00 | 0,00 | 0,00 | 0,00 | 0,00 | 0,00 | 0,00 |
| Dedução de Receita para Formação do FUNDEB | -184.461,04 | -253.874,34 | -210.925,29 | -236.565,89 | -190.591,44 | -195.179,17 | -222.882,87 | -186.151,20 | -176.860,17 | -186.470,71 | -179.264,83 | -178.491,89 | -2.401.718,84 | -2.554.849,42 |
| RECEITA CORRENTE LÍQUIDA (III) = (I - II) | 1.598.973,78 | 3.131.289,72 | 1.858.856,53 | 1.954.018,64 | 1.623.150,82 | 1.666.121,07 | 1.880.365,84 | 1.647.808,40 | 2.392.798,95 | 1.629.816,60 | 1.660.775,90 | 1.685.396,14 | 22.729.372,39 | 23.399.564,65 |

FONTE: Sistema: Sistema CONTÁBIL, Unidade Responsável: PREFEITURA MUNICIPAL DE PLANALTINO, Emissão: 28/11/2019, às 09:41:17, Assinado Digitalmente no dia 28/11/2019, às 09:41:17.

JOSEVAL ALVES BRAGA
Prefeito Municipal
CPF : 331.886.105-72

CARLOS EDUARDO V. DA SILVA OLIVEIRA
Sec. de Administração
Reg. Prof.:

MOACIR BERNARDINO SANTOS
Contador
Reg. Prof.: 020204/O-6

BA - EXECUTIVO

PREFEITURA MUNICIPAL DE PLANALTINO

RELATÓRIO RESUMIDO DE EXECUÇÃO ORÇAMENTÁRIA

DEMONSTRATIVO DAS RECEITAS E DESPESAS PREVIDENCIÁRIAS DO REGIME GERAL DE PREVIDÊNCIA SOCIAL

ORÇAMENTO FISCAL DA SEGURIDADE SOCIAL

(Janeiro a Outubro) - 5º Bimestre de 2019



RREO - Anexo 4 (LRF, Art. 53, inciso II)

Em Reais

| RECEITAS PREVIDENCIÁRIAS - RPPS | PREVISÃO INICIAL | PREVISÃO ATUALIZADA | RECEITAS REALIZADAS | | | | | |
|---|------------------|---------------------|---------------------|---------------------|---------------------|---------------------|---|-------------|
| | | | Até o Bimestre 2019 | Até o Bimestre 2018 | | | | |
| RECEITAS CORRENTES (I) | 0,00 | 0,00 | 0,00 | 0,00 | | | | |
| Receita de Contribuições dos Segurados | 0,00 | 0,00 | 0,00 | 0,00 | | | | |
| Civil | 0,00 | 0,00 | 0,00 | 0,00 | | | | |
| Ativo | 0,00 | 0,00 | 0,00 | 0,00 | | | | |
| Inativo | 0,00 | 0,00 | 0,00 | 0,00 | | | | |
| Pensionista | 0,00 | 0,00 | 0,00 | 0,00 | | | | |
| Militar | 0,00 | 0,00 | 0,00 | 0,00 | | | | |
| Ativo | 0,00 | 0,00 | 0,00 | 0,00 | | | | |
| Inativo | 0,00 | 0,00 | 0,00 | 0,00 | | | | |
| Pensionista | 0,00 | 0,00 | 0,00 | 0,00 | | | | |
| Receita de Contribuições Patronais | 0,00 | 0,00 | 0,00 | 0,00 | | | | |
| Civil | 0,00 | 0,00 | 0,00 | 0,00 | | | | |
| Ativo | 0,00 | 0,00 | 0,00 | 0,00 | | | | |
| Inativo | 0,00 | 0,00 | 0,00 | 0,00 | | | | |
| Pensionista | 0,00 | 0,00 | 0,00 | 0,00 | | | | |
| Militar | 0,00 | 0,00 | 0,00 | 0,00 | | | | |
| Ativo | 0,00 | 0,00 | 0,00 | 0,00 | | | | |
| Inativo | 0,00 | 0,00 | 0,00 | 0,00 | | | | |
| Pensionista | 0,00 | 0,00 | 0,00 | 0,00 | | | | |
| Em Regime de Parcelamento de Débitos | 0,00 | 0,00 | 0,00 | 0,00 | | | | |
| Receita Patrimonial | 0,00 | 0,00 | 0,00 | 0,00 | | | | |
| Receitas Imobiliárias | 0,00 | 0,00 | 0,00 | 0,00 | | | | |
| Receitas de Valores Mobiliários | 0,00 | 0,00 | 0,00 | 0,00 | | | | |
| Outras Receitas Patrimoniais | 0,00 | 0,00 | 0,00 | 0,00 | | | | |
| Receita de Serviços | 0,00 | 0,00 | 0,00 | 0,00 | | | | |
| Outras Receitas Correntes | 0,00 | 0,00 | 0,00 | 0,00 | | | | |
| Compensação Previdenciária do RGPS para o RPPS | 0,00 | 0,00 | 0,00 | 0,00 | | | | |
| Aportes Periódicos para Amortização de Déficit Atuarial do RPPS (II)1 | 0,00 | 0,00 | 0,00 | 0,00 | | | | |
| Demais Receitas Correntes | 0,00 | 0,00 | 0,00 | 0,00 | | | | |
| RECEITAS DE CAPITAL (III) | 0,00 | 0,00 | 0,00 | 0,00 | | | | |
| Alienação de Bens, Direitos e Ativos | 0,00 | 0,00 | 0,00 | 0,00 | | | | |
| Amortização de Empréstimos | 0,00 | 0,00 | 0,00 | 0,00 | | | | |
| Outras Receitas de Capital | 0,00 | 0,00 | 0,00 | 0,00 | | | | |
| TOTAL DAS RECEITAS PREVIDENCIÁRIAS - RPPS(IV) = (I + III + II) | 0,00 | 0,00 | 0,00 | 0,00 | | | | |
| DESPESAS PREVIDENCIÁRIAS - RPPS | DOTAÇÃO INICIAL | DOTAÇÃO ATUALIZADA | DESPESAS EMPENHADAS | | DESPESAS LIQUIDADAS | | INSCRITAS EM RESTOS A PAGAR NÃO PROCESSADOS | |
| | | | Até o Bimestre 2019 | Até o Bimestre 2018 | Até o Bimestre 2019 | Até o Bimestre 2018 | Em 2019 | Em 2018 |
| ADMINISTRAÇÃO (V) | 0,00 | 0,00 | 0,00 | 0,00 | 0,00 | 0,00 | 0,00 | 0,00 |
| Despesas Correntes | 0,00 | 0,00 | 0,00 | 0,00 | 0,00 | 0,00 | 0,00 | 0,00 |
| Despesas de Capital | 0,00 | 0,00 | 0,00 | 0,00 | 0,00 | 0,00 | 0,00 | 0,00 |
| PREVIDÊNCIA (VI) | 0,00 | 0,00 | 0,00 | 0,00 | 0,00 | 0,00 | 0,00 | 0,00 |
| Benefícios - Civil | 0,00 | 0,00 | 0,00 | 0,00 | 0,00 | 0,00 | 0,00 | 0,00 |
| Aposentadorias | 0,00 | 0,00 | 0,00 | 0,00 | 0,00 | 0,00 | 0,00 | 0,00 |
| Pensões | 0,00 | 0,00 | 0,00 | 0,00 | 0,00 | 0,00 | 0,00 | 0,00 |
| Outros Benefícios Previdenciários | 0,00 | 0,00 | 0,00 | 0,00 | 0,00 | 0,00 | 0,00 | 0,00 |
| Benefícios - Militar | 0,00 | 0,00 | 0,00 | 0,00 | 0,00 | 0,00 | 0,00 | 0,00 |
| Reformas | 0,00 | 0,00 | 0,00 | 0,00 | 0,00 | 0,00 | 0,00 | 0,00 |
| Pensões | 0,00 | 0,00 | 0,00 | 0,00 | 0,00 | 0,00 | 0,00 | 0,00 |
| Outros Benefícios Previdenciários | 0,00 | 0,00 | 0,00 | 0,00 | 0,00 | 0,00 | 0,00 | 0,00 |
| Outras Despesas Previdenciárias | 0,00 | 0,00 | 0,00 | 0,00 | 0,00 | 0,00 | 0,00 | 0,00 |
| Compensação Previdenciária do RPPS para o RGPS | 0,00 | 0,00 | 0,00 | 0,00 | 0,00 | 0,00 | 0,00 | 0,00 |
| Demais Despesas Previdenciárias | 0,00 | 0,00 | 0,00 | 0,00 | 0,00 | 0,00 | 0,00 | 0,00 |
| TOTAL DAS DESPESAS PREVIDENCIÁRIAS - RPPS (VII) = (V + VI) | 0,00 | 0,00 | 0,00 | 0,00 | 0,00 | 0,00 | 0,00 | 0,00 |
| RESULTADO PREVIDENCIÁRIO (VIII) = (IV - VII)2 | 0,00 | 0,00 | 0,00 | 0,00 | 0,00 | 0,00 | -- | -- |

| RECURSOS RPPS ARRECADADOS EM EXERCÍCIOS ANTERIORES | | PREVISÃO ORÇAMENTÁRIA | |
|---|--|------------------------------|--------------|
| VALOR | | 0,00 | |
| RESERVA ORÇAMENTÁRIA DO RPPS | | PREVISÃO ORÇAMENTÁRIA | |
| VALOR | | 0,00 | |
| APORTES DE RECURSOS PARA O PLANO PREVIDENCIÁRIO DO RPPS | | APORTES REALIZADOS | |
| Plano de Amortização - Contribuição Patronal Suplementar | | 0,00 | |
| Plano de Amortização - Aporte Periódico de Valores Predefinidos | | 0,00 | |
| Outros Aportes para o RPPS | | 0,00 | |
| Recursos para Cobertura de Déficit Financeiro | | 0,00 | |
| BENS E DIREITOS DO RPPS | | PERÍODO DE REFERÊNCIA | |
| | | 2019 | 2018 |
| Caixa e Equivalentes de Caixa | | 1.667.350,99 | 2.130.548,56 |
| Investimentos e Aplicações | | 0,00 | 0,00 |
| Outros Bens e Direitos | | 0,00 | 0,00 |

PLANO FINANCEIRO

| RECEITAS PREVIDENCIÁRIAS - RPPS | PREVISÃO INICIAL | PREVISÃO ATUALIZADA | RECEITAS REALIZADAS | |
|---|-------------------------|----------------------------|----------------------------|----------------------------|
| | | | Até o Bimestre 2019 | Até o Bimestre 2018 |
| RECEITAS CORRENTES (IX) | 0,00 | 0,00 | 0,00 | 0,00 |
| Receita de Contribuições dos Segurados | 0,00 | 0,00 | 0,00 | 0,00 |
| Civil | 0,00 | 0,00 | 0,00 | 0,00 |
| Ativo | 0,00 | 0,00 | 0,00 | 0,00 |
| Inativo | 0,00 | 0,00 | 0,00 | 0,00 |
| Pensionista | 0,00 | 0,00 | 0,00 | 0,00 |
| Militar | 0,00 | 0,00 | 0,00 | 0,00 |
| Ativo | 0,00 | 0,00 | 0,00 | 0,00 |
| Inativo | 0,00 | 0,00 | 0,00 | 0,00 |
| Pensionista | 0,00 | 0,00 | 0,00 | 0,00 |
| Receita de Contribuições Patronais | 0,00 | 0,00 | 0,00 | 0,00 |
| Civil | 0,00 | 0,00 | 0,00 | 0,00 |
| Ativo | 0,00 | 0,00 | 0,00 | 0,00 |
| Inativo | 0,00 | 0,00 | 0,00 | 0,00 |
| Pensionista | 0,00 | 0,00 | 0,00 | 0,00 |
| Militar | 0,00 | 0,00 | 0,00 | 0,00 |
| Ativo | 0,00 | 0,00 | 0,00 | 0,00 |
| Inativo | 0,00 | 0,00 | 0,00 | 0,00 |
| Pensionista | 0,00 | 0,00 | 0,00 | 0,00 |
| Em Regime de Parcelamento de Débitos | 0,00 | 0,00 | 0,00 | 0,00 |
| Receita Patrimonial | 0,00 | 0,00 | 0,00 | 0,00 |
| Receitas Imobiliárias | 0,00 | 0,00 | 0,00 | 0,00 |
| Receitas de Valores Mobiliários | 0,00 | 0,00 | 0,00 | 0,00 |
| Outras Receitas Patrimoniais | 0,00 | 0,00 | 0,00 | 0,00 |
| Receita de Serviços | 0,00 | 0,00 | 0,00 | 0,00 |
| Outras Receitas Correntes | 0,00 | 0,00 | 0,00 | 0,00 |
| Compensação Previdenciária do RGPS para o RPPS | 0,00 | 0,00 | 0,00 | 0,00 |
| Demais Receitas Correntes | 0,00 | 0,00 | 0,00 | 0,00 |
| RECEITAS DE CAPITAL (X) | 0,00 | 0,00 | 0,00 | 0,00 |
| Alienação de Bens, Direitos e Ativos | 0,00 | 0,00 | 0,00 | 0,00 |
| Amortização de Empréstimos | 0,00 | 0,00 | 0,00 | 0,00 |
| Outras Receitas de Capital | 0,00 | 0,00 | 0,00 | 0,00 |
| TOTAL DAS RECEITAS PREVIDENCIÁRIAS - RPPS(XI) = (IX + X) | 0,00 | 0,00 | 0,00 | 0,00 |

| DESPESAS PREVIDENCIÁRIAS - RPPS | DOTAÇÃO INICIAL | DOTAÇÃO ATUALIZADA | DESPESAS EMPENHADAS | | DESPESAS LIQUIDADAS | | INSCRITAS EM RESTOS A PAGAR NÃO PROCESSADOS | |
|---|---------------------------|--------------------|---------------------|---------------------|---------------------|---------------------|---|-------------|
| | | | Até o Bimestre 2019 | Até o Bimestre 2018 | Até o Bimestre 2019 | Até o Bimestre 2018 | Em 2019 | Em 2018 |
| ADMINISTRAÇÃO (XII) | 0,00 | 0,00 | 0,00 | 0,00 | 0,00 | 0,00 | 0,00 | 0,00 |
| Despesas Correntes | 0,00 | 0,00 | 0,00 | 0,00 | 0,00 | 0,00 | 0,00 | 0,00 |
| Despesas de Capital | 0,00 | 0,00 | 0,00 | 0,00 | 0,00 | 0,00 | 0,00 | 0,00 |
| PREVIDÊNCIA (XIII) | 0,00 | 0,00 | 0,00 | 0,00 | 0,00 | 0,00 | 0,00 | 0,00 |
| Benefícios - Civil | 0,00 | 0,00 | 0,00 | 0,00 | 0,00 | 0,00 | 0,00 | 0,00 |
| Aposentadorias | 0,00 | 0,00 | 0,00 | 0,00 | 0,00 | 0,00 | 0,00 | 0,00 |
| Pensões | 0,00 | 0,00 | 0,00 | 0,00 | 0,00 | 0,00 | 0,00 | 0,00 |
| Outros Benefícios Previdenciários | 0,00 | 0,00 | 0,00 | 0,00 | 0,00 | 0,00 | 0,00 | 0,00 |
| Benefícios - Militar | 0,00 | 0,00 | 0,00 | 0,00 | 0,00 | 0,00 | 0,00 | 0,00 |
| Reformas | 0,00 | 0,00 | 0,00 | 0,00 | 0,00 | 0,00 | 0,00 | 0,00 |
| Pensões | 0,00 | 0,00 | 0,00 | 0,00 | 0,00 | 0,00 | 0,00 | 0,00 |
| Outros Benefícios Previdenciários | 0,00 | 0,00 | 0,00 | 0,00 | 0,00 | 0,00 | 0,00 | 0,00 |
| Outras Despesas Previdenciárias | 0,00 | 0,00 | 0,00 | 0,00 | 0,00 | 0,00 | 0,00 | 0,00 |
| Compensação Previdenciária do RPPS para o RGPS | 0,00 | 0,00 | 0,00 | 0,00 | 0,00 | 0,00 | 0,00 | 0,00 |
| Demais Despesas Previdenciárias | 0,00 | 0,00 | 0,00 | 0,00 | 0,00 | 0,00 | 0,00 | 0,00 |
| TOTAL DAS DESPESAS PREVIDENCIÁRIAS RPPS (XIV) = (XII + XIII) | 0,00 | 0,00 | 0,00 | 0,00 | 0,00 | 0,00 | 0,00 | 0,00 |
| RESULTADO PREVIDENCIÁRIO (XV) = (XI - XIV)2 | 0,00 | 0,00 | 0,00 | 0,00 | 0,00 | 0,00 | -- | -- |
| APORTES DE RECURSOS PARA O PLANO FINANCEIRO DO RPPS | APORTES REALIZADOS | | | | | | | |
| Recursos para Cobertura de Insuficiências Financeiras | 0,00 | | | | | | | |
| Recursos para Formação de Reserva | 0,00 | | | | | | | |

JOSEVAL ALVES BRAGA
Prefeito Municipal
CPF : 331.886.105-72

CARLOS EDUARDO V. DA SILVA OLIVEIRA
Sec. de Administração
Reg. Prof.:

MOACIR BERNARDINO SANTOS
Contador
Reg. Prof.: 020204/O-6

BA - EXECUTIVO

PREFEITURA MUNICIPAL DE PLANALTINO

RELATÓRIO RESUMIDO DE EXECUÇÃO ORÇAMENTÁRIA

DEMONSTRATIVO DOS RESULTADOS PRIMÁRIO E NOMINAL - MUNICÍPIOS

ORÇAMENTO FISCAL DA SEGURIDADE SOCIAL

(Janeiro a Outubro) - 5º Bimestre de 2019



RREO - Anexo 6 (LRF, Art. 53, inciso III)

Em reais

| RECEITAS PRIMÁRIAS | PREVISÃO ATUALIZADA | Até o Bimestre 2019 | | | | | |
|---|---------------------|-------------------------|---------------------|--------------------|----------------------------------|---|-------------|
| | | RECEITAS REALIZADAS (a) | | | | | |
| RECEITAS CORRENTES (I) | 23.399.564,65 | 17.999.108,89 | | | | | |
| Impostos, Taxas e Contribuições de Melhoria | 716.177,88 | 836.071,41 | | | | | |
| IPTU | 29.369,73 | 16.556,33 | | | | | |
| ISS | 333.519,07 | 517.484,05 | | | | | |
| ITBI | 51.496,56 | 29.763,57 | | | | | |
| IRRF | 261.263,59 | 106.669,22 | | | | | |
| Outros Impostos, Taxas e Contribuições de Melhoria | 40.528,93 | 165.598,24 | | | | | |
| Contribuições | 0,00 | 0,00 | | | | | |
| Receita Patrimonial | 229.074,09 | 41.180,48 | | | | | |
| Aplicações Financeiras (II) | 229.074,09 | 41.180,48 | | | | | |
| Outras Receitas Patrimoniais | 0,00 | 0,00 | | | | | |
| Transferências Correntes | 22.290.617,51 | 17.086.404,98 | | | | | |
| Cota-Parte do FPM | 7.291.601,14 | 6.325.503,13 | | | | | |
| Cota-Parte do ICMS | 2.160.678,00 | 1.771.899,52 | | | | | |
| Cota-Parte do IPVA | 35.438,25 | 106.796,06 | | | | | |
| Cota-Parte do ITR | 1.153,18 | 38.746,85 | | | | | |
| Transferências da LC 87/1996 | 9.609,82 | 0,00 | | | | | |
| Transferências da LC 61/1989 | 68.227,01 | 17.993,29 | | | | | |
| Transferências do FUNDEB | 0,00 | 0,00 | | | | | |
| Outras Transferências Correntes | 12.723.910,11 | 8.825.466,13 | | | | | |
| Demais Receitas Correntes | 163.695,17 | 35.452,02 | | | | | |
| Outras Receitas Financeiras (III) | 0,00 | 0,00 | | | | | |
| Receitas Correntes Restantes | 163.695,17 | 35.452,02 | | | | | |
| RECEITAS PRIMÁRIAS CORRENTES (IV) = (I - II - III) | 23.170.490,56 | 17.957.928,41 | | | | | |
| RECEITAS DE CAPITAL (V) | 2.460.653,17 | 785.712,83 | | | | | |
| Operações de Crédito (VI) | 627.000,00 | 241.104,30 | | | | | |
| Amortização de Empréstimos (VII) | 0,00 | 0,00 | | | | | |
| Alienação de Bens | 4.180,00 | 0,00 | | | | | |
| Receitas de Alienação de Investimentos Temporários (VIII) | 0,00 | 0,00 | | | | | |
| Receitas de Alienação de Investimentos Permanentes (IX) | 0,00 | 0,00 | | | | | |
| Outras Alienações de Bens | 4.180,00 | 0,00 | | | | | |
| Transferências de Capital | 1.824.248,17 | 544.608,53 | | | | | |
| Convênios | 721.655,61 | 0,00 | | | | | |
| Outras Transferências de Capital | 1.102.592,56 | 544.608,53 | | | | | |
| Outras Receitas de Capital | 5.225,00 | 0,00 | | | | | |
| Outras Receitas de Capital Não Primárias (X) | 0,00 | 0,00 | | | | | |
| Outras Receitas de Capital Primárias | 5.225,00 | 0,00 | | | | | |
| RECEITAS PRIMÁRIAS DE CAPITAL (XI) = (V - VI - VII - VIII - IX - X) | 1.833.653,17 | 544.608,53 | | | | | |
| RECEITA PRIMÁRIA TOTAL (XII) = (IV + XI) | 25.004.143,73 | 18.502.536,94 | | | | | |
| DESPESAS PRIMÁRIAS | DOTAÇÃO ATUALIZADA | DESPESAS EMPENHADAS | DESPESAS LIQUIDADAS | DESPESAS PAGAS (a) | RESTOS A PAGAR PROCESSADOS PAGOS | INSCRITAS EM RESTOS A PAGAR NÃO PROCESSADOS | |
| | | | | | | LIQUIDADOS | PAGOS |
| DESPESAS CORRENTES (XIII) | 22.073.663,29 | 18.300.164,66 | 17.246.931,50 | 17.034.131,23 | 879.776,30 | 6.000,00 | 6.000,00 |
| Pessoal e Encargos Sociais | 12.322.579,89 | 10.178.962,60 | 9.933.338,95 | 9.933.172,62 | 23.312,17 | 0,00 | 0,00 |
| Juros e Encargos da Dívida (XIV) | 1.000,18 | 0,00 | 0,00 | 0,00 | 0,00 | 0,00 | 0,00 |
| Outras Despesas Correntes | 9.750.083,22 | 8.121.202,06 | 7.313.592,55 | 7.100.958,61 | 856.464,13 | 6.000,00 | 6.000,00 |
| Transferências Constitucionais e Legais | 0,00 | 0,00 | 0,00 | 0,00 | 0,00 | 0,00 | 0,00 |
| Demais Despesas Correntes | 9.750.083,22 | 8.121.202,06 | 7.313.592,55 | 7.100.958,61 | 856.464,13 | 6.000,00 | 6.000,00 |
| DESPESAS PRIMÁRIAS CORRENTES (XV) = (XIII - XIV) | 22.072.663,11 | 18.300.164,66 | 17.246.931,50 | 17.034.131,23 | 879.776,30 | 6.000,00 | 6.000,00 |
| DESPESAS DE CAPITAL (XVI) | 3.643.985,18 | 1.267.804,13 | 1.249.307,81 | 1.245.881,81 | 80.995,57 | 0,00 | 0,00 |
| Investimentos | 3.311.960,09 | 936.779,04 | 918.282,72 | 914.856,72 | 80.995,57 | 0,00 | 0,00 |
| Inversões Financeiras | 0,00 | 0,00 | 0,00 | 0,00 | 0,00 | 0,00 | 0,00 |
| Concessão de Empréstimos e Financiamentos (XVII) | 0,00 | 0,00 | 0,00 | 0,00 | 0,00 | 0,00 | 0,00 |
| Aquisição de Título de Capital já Integralizado (XVIII) | 0,00 | 0,00 | 0,00 | 0,00 | 0,00 | 0,00 | 0,00 |
| Aquisição de Título de Crédito (XIX) | 0,00 | 0,00 | 0,00 | 0,00 | 0,00 | 0,00 | 0,00 |
| Demais Inversões Financeiras | 0,00 | 0,00 | 0,00 | 0,00 | 4.711,14 | 0,00 | 0,00 |
| Amortização da Dívida (XX) | 332.025,09 | 331.025,09 | 331.025,09 | 331.025,09 | 0,00 | 0,00 | 0,00 |
| DESPESAS PRIMÁRIAS DE CAPITAL (XXI) = (XVI - XVII - XVIII - XIX - XX) | 3.311.960,09 | 936.779,04 | 918.282,72 | 914.856,72 | 80.995,57 | 0,00 | 0,00 |
| RESERVA DE CONTINGÊNCIA (XXII) | 101.403,89 | 0,00 | 0,00 | 0,00 | 0,00 | 0,00 | 0,00 |
| DESPESA PRIMÁRIA TOTAL (XXIII) = (XV + XXI + XXII) | 25.486.027,09 | 19.236.943,70 | 18.165.214,22 | 17.948.987,95 | 960.771,87 | 6.000,00 | 6.000,00 |
| RESULTADO PRIMÁRIO - (XXIV) = XIIa - (XXIIIa + XXIIIb + XXIIIc) | | | | | | | -413.222,88 |

BA - EXECUTIVO

PREFEITURA MUNICIPAL DE PLANALTINO

RELATÓRIO RESUMIDO DE EXECUÇÃO ORÇAMENTÁRIA

DEMONSTRATIVO DOS RESULTADOS PRIMÁRIO E NOMINAL - MUNICÍPIOS

ORÇAMENTO FISCAL DA SEGURIDADE SOCIAL

(Janeiro a Outubro) - 5º Bimestre de 2019



RREO - Anexo 6 (LRF, Art. 53, inciso III)

Em reais

| JUROS NOMINAIS | Até o Bimestre |
|--|-----------------|
| | VALOR INCORRIDO |
| Juros, Encargos e Variações Monetárias Ativos (XXV) | 0,00 |
| Juros, Encargos e Variações Monetárias Passivos (XXVI) | 0,00 |

RESULTADO NOMINAL - (XXVII) = XXIV + (XXV - XXVI) 0,00

| CÁLCULO DO RESULTADO NOMINAL | SALDO | |
|--|-----------------------|-----------------------|
| | Em 31/Dez/2018 (a) | Em 5º Bimestre (b) |
| DÍVIDA CONSOLIDADA (XXVIII) | 4.101.405,69 | 4.083.810,86 |
| DEDUÇÕES (XXIX) | 947.562,19 | 1.157.324,67 |
| Disponibilidade de Caixa | 947.562,19 | 1.157.324,67 |
| Disponibilidade de Caixa bruta | 2.130.548,56 | 1.379.539,17 |
| (-) Restos a Pagar Processados (XXX) | 1.182.986,37 | 222.214,50 |
| Demais Haveres Financeiros | 0,00 | 0,00 |
| DÍVIDA CONSOLIDADA LÍQUIDA (XXXI) = (XXVIII - XXIX) | 3.153.843,50 | 2.926.486,19 |
| RESULTADO NOMINAL - Abaixo da Linha (XXXII) = (XXXIa - XXXIb) | | 227.357,31 |

| AJUSTE METODOLÓGICO | Até o Bimestre |
|---|----------------------|
| VARIAÇÃO SALDO RPP = (XXXIII) = (XXXa - XXXb) | 1.405.200,87 |
| RECEITA DE ALIENAÇÃO DE INVESTIMENTOS PERMANENTES (IX) | 0,00 |
| PASSIVOS RECONHECIDOS NA DC (XXXIV) | 0,00 |
| VARIAÇÃO CAMBIAL (XXXV) | 0,00 |
| PAGAMENTO DE PRECATÓRIOS INTEGRANTES DA DC (XXXVI) | 0,00 |
| RESULTADO DO BACEN (XXXVII) | 0,00 |
| OUTROS AJUSTES (XXXVIII) | 0,00 |
| RESULTADO NOMINAL AJUSTADO - Abaixo da Linha (XXXIX) = (XXXII - XXXIII - IX + XXXIV + XXXV - XXXVI + XXXVII + XXXVIII) | -1.177.843,56 |
| RESULTADO PRIMÁRIO - (XXXVII) = XXXVI - (XXV - XXVI) | -1.177.843,56 |

| INFORMAÇÕES ADICIONAIS | PREVISÃO ORÇAMENTÁRIA |
|--|-----------------------|
| SALDO DE EXERCÍCIOS ANTERIORES | 30.969.916,66 |
| Recursos Arrecadados em Exercícios Anteriores - RPPS | 30.969.916,66 |
| Superávit Financeiro Utilizado para Abertura e Reabertura de Créditos Adicionais | 0,00 |
| RESERVA ORÇAMENTÁRIA DO RPPS | 25.860.217,82 |

FONTE: Sistema: Sistema CONTÁBIL, Unidade Responsável: PREFEITURA MUNICIPAL DE PLANALTINO, Emissão: 28/11/2019, às 09:42:28, Assinado Digitalmente no dia 28/11/2019, às 09:42:28.

JOSEVAL ALVES BRAGA
Prefeito Municipal
CPF : 331.886.105-72

CARLOS EDUARDO V. DA SILVA OLIVEIRA
Sec. de Administração
Reg. Prof.:

MOACIR BERNARDINO SANTOS
Contador
Reg. Prof.: 020204/O-6



BA - EXECUTIVO
PREFEITURA MUNICIPAL DE PLANALTINO
RELATÓRIO RESUMIDO DE EXECUÇÃO ORÇAMENTÁRIA
DEMONSTRATIVOS DOS RESTOS A PAGAR POR PODER E ÓRGÃO
ORÇAMENTO FISCAL DA SEGURIDADE SOCIAL
(Janeiro a Outubro) - 5º Bimestre de 2019

RREO - Anexo 7 (LRF, Art. 53, inciso V)

Em Reais

| PODER / ÓRGÃO | RESTOS A PAGAR PROCESSADOS E NÃO PROCESSADOS LIQUIDADOS EM EXERCÍCIOS ANTERIORES | | | | | RESTOS A PAGAR NÃO PROCESSADOS | | | | | Saldo Total (a + b) | |
|---|---|---------------------------------|-------------------|-------------|-------------------|--------------------------------|---------------------------------|-----------------|-----------------|-------------|------------------------|-------------------|
| | Inscritos | | Pagos | Cancelados | Saldo (a) | Inscritos | | Liquidados | Pagos | Cancelados | | Saldo (b) |
| | Em Exercícios Anteriores | Em 31 de dezembro de 2018 | | | | Em Exercícios Anteriores | Em 31 de dezembro de 2018 | | | | | |
| RESTOS A PAGAR (EXCETO INTRA-ORÇAMENTÁRIOS) (I) | 175.754,50 | 1.007.231,87 | 960.771,87 | 0,00 | 222.214,50 | 0,00 | 6.000,00 | 6.000,00 | 6.000,00 | 0,00 | 0,00 | 222.214,50 |
| PODER EXECUTIVO | 175.754,50 | 1.007.231,87 | 960.771,87 | 0,00 | 222.214,50 | 0,00 | 6.000,00 | 6.000,00 | 6.000,00 | 0,00 | 0,00 | 222.214,50 |
| PREFEITURA MUNICIPAL DE PLANALTINO | 51.156,68 | 715.728,30 | 669.268,30 | 0,00 | 97.616,68 | 0,00 | 6.000,00 | 6.000,00 | 6.000,00 | 0,00 | 0,00 | 97.616,68 |
| FUNDO MUNICIPAL DE SAUDE DE PLANALTINO | 117.595,94 | 280.659,92 | 280.659,92 | 0,00 | 117.595,94 | 0,00 | 0,00 | 0,00 | 0,00 | 0,00 | 0,00 | 117.595,94 |
| FUNDO MUNICIPAL DE ASSISTENCIA SOCIAL DE PLANALTINO | 7.001,88 | 10.843,65 | 10.843,65 | 0,00 | 7.001,88 | 0,00 | 0,00 | 0,00 | 0,00 | 0,00 | 0,00 | 7.001,88 |
| FUNDO MUNICIPAL DE EDUCAÇÃO DE PLANALTINO | 0,00 | 0,00 | 0,00 | 0,00 | 0,00 | 0,00 | 0,00 | 0,00 | 0,00 | 0,00 | 0,00 | 0,00 |
| PODER LEGISLATIVO | 0,00 | 0,00 | 0,00 | 0,00 | 0,00 | 0,00 | 0,00 | 0,00 | 0,00 | 0,00 | 0,00 | 0,00 |
| CAMARA MUNICIPAL DE PLANALTINO | 0,00 | 0,00 | 0,00 | 0,00 | 0,00 | 0,00 | 0,00 | 0,00 | 0,00 | 0,00 | 0,00 | 0,00 |
| RESTOS A PAGAR (INTRA-ORÇAMENTÁRIOS) (II) | 0,00 | 0,00 | 0,00 | 0,00 | 0,00 | 0,00 | 0,00 | 0,00 | 0,00 | 0,00 | 0,00 | 0,00 |
| TOTAL (XIV) = (XI + XIII) | 175.754,50 | 1.007.231,87 | 960.771,87 | 0,00 | 222.214,50 | 0,00 | 6.000,00 | 6.000,00 | 6.000,00 | 0,00 | 0,00 | 222.214,50 |

Fonte: Sistema: Sistema CONTÁBIL, Unidade Responsável: PREFEITURA MUNICIPAL DE PLANALTINO, Emissão: 28/11/2019, às 09:43:00, Assinado Digitalmente no dia 28/11/2019, às 09:43:00.

JOSEVAL ALVES BRAGA
Prefeito Municipal
CPF : 331.886.105-72

CARLOS EDUARDO V. DA SILVA OLIVEIRA
Sec. de Administração
Reg. Prof.:

MOACIR BERNARDINO SANTOS
Contador
Reg. Prof.: 020204/O-6

BA - EXECUTIVO

PREFEITURA MUNICIPAL DE PLANALTINO

RELATÓRIO RESUMIDO DE EXECUÇÃO ORÇAMENTÁRIA

DEMONSTRATIVO DAS RECEITAS E DESPESAS COM MANUTENÇÃO E DESENVOLVIMENTO DO ENSINO - MDE
ORÇAMENTO FISCAL DA SEGURIDADE SOCIAL

(Janeiro a Outubro) - 5º Bimestre de 2019

RREO - Anexo 8 (LDB, art. 72)



Em Reais

| RECEITAS DO ENSINO | | | | |
|--|------------------|-------------------------|---------------------|-------------------|
| RECEITA RESULTANTE DE IMPOSTOS (caput do art. 212 da Constituição) | PREVISÃO INICIAL | PREVISÃO ATUALIZADA (a) | RECEITAS REALIZADAS | |
| | | | Até o Bimestre (b) | % (c) = (b/a)x100 |
| 1- RECEITA DE IMPOSTOS | 675.648,95 | 675.648,95 | 670.473,17 | 99,23 |
| 1.1- Receita Resultante do Imposto sobre a Propriedade Predial e Territorial Urbana - IPTU | 29.369,73 | 29.369,73 | 16.556,33 | 56,37 |
| 1.1.1- IPTU | 24.024,55 | 24.024,55 | 6.574,35 | 27,37 |
| 1.1.2- Multas, Juros de Mora e Outros Encargos do IPTU | 5.345,18 | 5.345,18 | 9.981,98 | 186,75 |
| 1.2- Receita Resultante do Imposto sobre Transmissão Inter Vivos - ITBI | 51.496,56 | 51.496,56 | 29.763,57 | 57,80 |
| 1.2.1- ITBI | 50.451,56 | 50.451,56 | 29.763,57 | 58,99 |
| 1.2.2- Multas, Juros de Mora e Outros Encargos do ITBI | 1.045,00 | 1.045,00 | 0,00 | 0,00 |
| 1.3- Receita Resultante do Imposto sobre Serviços de Qualquer Natureza - ISS | 333.519,07 | 333.519,07 | 517.484,05 | 155,16 |
| 1.3.1- ISS | 325.423,45 | 325.423,45 | 510.552,39 | 156,89 |
| 1.3.2- Multas, Juros de Mora e Outros Encargos do ISS | 8.095,62 | 8.095,62 | 6.931,66 | 85,62 |
| 1.4- Receita Resultante do Imposto de Renda Retido na Fonte - IRRF | 261.263,59 | 261.263,59 | 106.669,22 | 40,83 |
| 1.5- Receita Resultante do Imposto Territorial Rural - ITR (CF, art. 153, §4º, inciso III) | 0,00 | 0,00 | 0,00 | 0,00 |
| 1.5.1- ITR | 0,00 | 0,00 | 0,00 | 0,00 |
| 1.5.2- Multas, Juros de Mora e Outros Encargos do ITR | 0,00 | 0,00 | 0,00 | 0,00 |
| 2- RECEITA DE TRANSFERÊNCIAS CONSTITUCIONAIS E LEGAIS | 12.121.556,82 | 12.121.556,82 | 10.224.322,31 | 84,35 |
| 2.1- Cota-Parte FPM | 9.218.206,25 | 9.218.206,25 | 7.809.527,06 | 84,72 |
| 2.1.1- Parcela referente à CF, art. 159, I, alínea b | 8.618.206,25 | 8.618.206,25 | 7.420.120,77 | 86,10 |
| 2.1.2- Parcela referente à CF, art. 159, I, alínea d | 300.000,00 | 300.000,00 | 0,00 | 0,00 |
| 2.1.3- Parcela referente à CF, art. 159, I, alínea e | 300.000,00 | 300.000,00 | 389.406,29 | 0,00 |
| 2.2- Cota-Parte ICMS | 2.731.577,75 | 2.731.577,75 | 2.214.874,18 | 81,08 |
| 2.3- ICMS-Desoneração - L.C. nº87/1996 | 12.012,28 | 12.012,28 | 0,00 | 0,00 |
| 2.4- Cota-Parte IPI-Exportação | 68.227,01 | 68.227,01 | 17.993,29 | 26,37 |
| 2.5- Cota-Parte ITR | 1.441,47 | 1.441,47 | 48.433,50 | 3.360,01 |
| 2.6- Cota-Parte IPVA | 90.092,06 | 90.092,06 | 133.494,28 | 148,18 |
| 2.7- Cota-Parte IOF-Ouro | 0,00 | 0,00 | 0,00 | 0,00 |
| 3- TOTAL DA RECEITA DE IMPOSTOS (1 + 2) | 12.797.205,77 | 12.797.205,77 | 10.894.795,48 | 85,13 |
| RECEITAS ADICIONAIS PARA FINANCIAMENTO DO ENSINO | | | | |
| RECEITAS ADICIONAIS PARA FINANCIAMENTO DO ENSINO | PREVISÃO INICIAL | PREVISÃO ATUALIZADA (a) | RECEITAS REALIZADAS | |
| | | | Até o Bimestre (b) | % (c) = (b/a)x100 |
| 4- RECEITA DA APLICAÇÃO FINANCEIRA DE OUTROS RECURSOS DE IMPOSTOS VINCULADOS AO ENSINO | 0,00 | 0,00 | 0,00 | 0,00 |
| 5- RECEITA DE TRANSFERÊNCIAS DO FNDE | 1.452.213,36 | 1.452.213,36 | 937.849,69 | 64,58 |
| 5.1- Transferências do Salário-Educação | 300.306,83 | 300.306,83 | 221.429,82 | 73,73 |
| 5.2- Transferências Diretas - PDDE | 2.642,70 | 2.642,70 | 0,00 | 0,00 |
| 5.3- Transferências Diretas - PNAE | 297.904,42 | 297.904,42 | 236.550,80 | 79,40 |
| 5.4- Transferências Diretas - PNATE | 126.129,41 | 126.129,41 | 109.691,52 | 86,97 |
| 5.5- Outras Transferências do FNDE | 132.715,00 | 132.715,00 | 0,00 | 0,00 |
| 5.6- Aplicação Financeira dos Recursos do FNDE | 592.515,00 | 592.515,00 | 370.177,55 | 62,48 |
| 6- RECEITA DE TRANSFERÊNCIAS DE CONVÊNIOS | 0,00 | 0,00 | 0,00 | 0,00 |
| 6.1- Transferências de Convênios | 0,00 | 0,00 | 0,00 | 0,00 |
| 6.2- Aplicação Financeira dos Recursos de Convênios | 0,00 | 0,00 | 0,00 | 0,00 |
| 7- RECEITA DE OPERAÇÕES DE CRÉDITO | 627.000,00 | 627.000,00 | 241.104,30 | 38,45 |
| 8- OUTRAS RECEITAS PARA FINANCIAMENTO DO ENSINO | 0,00 | 0,00 | 0,00 | 0,00 |
| 9- TOTAL DAS RECEITAS ADICIONAIS PARA FINANCIAMENTO DO ENSINO (4+5+6+7+8) | 2.079.213,36 | 2.079.213,36 | 1.178.953,99 | 56,70 |
| FUNDEB | | | | |
| RECEITAS DO FUNDEB | PREVISÃO INICIAL | PREVISÃO ATUALIZADA (a) | RECEITAS REALIZADAS | |
| | | | Até o Bimestre (b) | % (c) = (b/a)x100 |
| 10- RECEITAS DESTINADAS AO FUNDEB | 2.554.849,42 | 2.554.849,42 | 1.963.383,46 | 76,85 |
| 10.1- Cota-Parte FPM Destinada ao FUNDEB - (20% de 2.1.1) | 1.926.605,11 | 1.926.605,11 | 1.484.023,93 | 77,03 |
| 10.2- Cota-Parte ICMS Destinada ao FUNDEB - (20% de 2.2) | 570.899,75 | 570.899,75 | 442.974,66 | 77,59 |
| 10.3- ICMS-Desoneração Destinada ao FUNDEB - (20% de 2.3) | 2.402,46 | 2.402,46 | 0,00 | 0,00 |
| 10.4- Cota-Parte IPI-Exportação Destinada ao FUNDEB - (20% de 2.4) | 0,00 | 0,00 | 0,00 | 0,00 |
| 10.5- Cota-Parte ITR ou ITR Arrecadado Destinados ao FUNDEB - (20% de ((1.5 - 1.5.5) + 2.5)) | 288,29 | 288,29 | 9.686,65 | 3.360,04 |
| 10.6- Cota-Parte IPVA Destinada ao FUNDEB - (20% de 2.6) | 54.653,81 | 54.653,81 | 26.698,22 | 48,85 |
| 11- RECEITAS RECEBIDAS DO FUNDEB | 7.639.036,22 | 7.639.036,22 | 5.938.158,84 | 77,73 |
| 11.1- Transferências de Recursos do FUNDEB | 5.556.996,50 | 5.556.996,50 | 4.479.507,16 | 80,61 |
| 11.2- Complementação da União ao FUNDEB | 2.030.074,48 | 2.030.074,48 | 1.450.302,55 | 71,44 |
| 11.3- Receita de Aplicação Financeira dos Recursos do FUNDEB | 51.965,24 | 51.965,24 | 8.349,13 | 16,07 |
| 12- RESULTADO LÍQUIDO DAS TRANSFERÊNCIAS DO FUNDEB (11.1 - 10) | 3.002.147,08 | 3.002.147,08 | 2.516.123,70 | 83,81 |

SE RESULTADO LÍQUIDO DA TRANSFERÊNCIA (12) > 0 = ACRÉSCIMO RESULTANTE DAS TRANSFERÊNCIAS DO FUNDEB
SE RESULTADO LÍQUIDO DA TRANSFERÊNCIA (12) < 0 = DECRÉSCIMO RESULTANTE DAS TRANSFERÊNCIAS DO FUNDEB

| DESPESAS DO FUNDEB | DOTAÇÃO INICIAL | DOTAÇÃO ATUALIZADA (d) | DESPESAS EMPENHADAS | | DESPESAS LIQUIDADAS | | INSCRITAS EM RESTOS A PAGAR NÃO PROCESSADOS (i) | |
|--|-----------------|------------------------|----------------------|-------------------|-----------------------|-------------------|---|--------------|
| | | | Até o Bimestre (e) | % (f) = (e/d)x100 | Até o Bimestre (g) | % (h) = (g/d)x100 | | |
| 13- PAGAMENTO DOS PROFISSIONAIS DO MAGISTÉRIO | 4.657.572,84 | 4.657.572,84 | 3.793.895,04 | 81,46 | 3.788.895,04 | 81,35 | 5.000,00 | |
| 13.1- Com Educação Infantil | 0,00 | 0,00 | 0,00 | 0,00 | 0,00 | 0,00 | 0,00 | |
| 13.2- Com Ensino Fundamental | 4.657.572,84 | 4.657.572,84 | 3.793.895,04 | 81,46 | 3.788.895,04 | 81,35 | 5.000,00 | |
| 14- OUTRAS DESPESAS | 2.981.463,38 | 2.981.463,38 | 2.266.574,47 | 76,02 | 2.152.218,66 | 72,19 | 114.355,81 | |
| 14.1- Com Educação Infantil | 10.000,00 | 10.000,00 | 0,00 | 0,00 | 0,00 | 0,00 | 0,00 | |
| 14.2- Com Ensino Fundamental | 2.971.463,38 | 2.971.463,38 | 2.266.574,47 | 76,28 | 2.152.218,66 | 72,43 | 114.355,81 | |
| 15- TOTAL DAS DESPESAS DO FUNDEB (13 + 14) | 7.639.036,22 | 7.639.036,22 | 6.060.469,51 | 79,34 | 5.941.113,70 | 77,77 | 119.355,81 | |
| DEDUÇÕES PARA FINS DO LIMITE DE FUNDEB | | | | | | | | VALOR |
| 16- RESTOS A PAGAR INSCRITOS NO EXERCÍCIO SEM DISPONIBILIDADE FINANCEIRA DE RECURSOS DO FUNDEB | | | | | | | | 0,00 |
| 16.1 - FUNDEB 60% | | | | | | | | 0,00 |
| 16.2 - FUNDEB 40% | | | | | | | | 0,00 |
| 17- DESPESAS CUSTEADAS COM O SUPERÁVIT FINANCEIRO, DO EXERCÍCIO ANTERIOR, DO FUNDEB | | | | | | | | 0,00 |
| 17.1 - FUNDEB 60% | | | | | | | | 0,00 |
| 17.2 - FUNDEB 40% | | | | | | | | 0,00 |
| 18- TOTAL DAS DEDUÇÕES CONSIDERADAS PARA FINS DE LIMITE DO FUNDEB (16 + 17) | | | | | | | | 0,00 |
| INDICADORES DO FUNDEB | | | | | | | | VALOR |
| 19 - TOTAL DAS DESPESAS DO FUNDEB PARA FINS DE LIMITE (15 - 18) | | | | | | | | 5.941.113,70 |
| 19.1 - Mínimo de 60% do FUNDEB na Remuneração do Magistério1 (13 - (16.1 + 17.1)) / (11) x 100 % | | | | | | | | 63,81 |
| 19.2 - Máximo de 40% em Despesa com MDE, que não Remuneração do Magistério (14 - (16.2 + 17.2)) / (11) x 100 % | | | | | | | | 36,24 |
| 19.3 - Máximo de 5% não Aplicado no Exercício (100 - (19.1 + 19.2)) % | | | | | | | | 0,00 |
| CONTROLE DA UTILIZAÇÃO DE RECURSOS NO EXERCÍCIO SUBSEQUENTE | | | | | | | | VALOR |
| 20 - RECURSOS RECEBIDOS DO FUNDEB EM 2018 QUE NÃO FORAM UTILIZADOS | | | | | | | | 238.914,21 |
| 21 - DESPESAS CUSTEADAS COM O SALDO DO ITEM 20 ATÉ O 1º TRIMESTRE DE 2019² | | | | | | | | 90.300,83 |
| MANUTENÇÃO E DESENVOLVIMENTO DO ENSINO - DESPESAS CUSTEADAS COM A RECEITA RESULTANTE DE IMPOSTOS E RECURSOS DO FUNDEB | | | | | | | | |
| DESPESAS COM AÇÕES TÍPICAS DO MDE | DOTAÇÃO INICIAL | DOTAÇÃO ATUALIZADA (d) | DESPESAS EMPENHADAS | | DESPESAS LIQUIDADAS | | INSCRITAS EM RESTOS A PAGAR NÃO PROCESSADOS (i) | |
| | | | Até o Bimestre (e) | % (f) = (e/d)x100 | Até o Bimestre (g) | % (h) = (g/d)x100 | | |
| 22- EDUCAÇÃO INFANTIL | 34.483,70 | 34.483,70 | 0,00 | 0,00 | 0,00 | 0,00 | 0,00 | |
| 22.1 - Creche | 0,00 | 0,00 | 0,00 | 0,00 | 0,00 | 0,00 | 0,00 | |
| 22.1.1- Despesas Custeadas com Recursos do FUNDEB | 0,00 | 0,00 | 0,00 | 0,00 | 0,00 | 0,00 | 0,00 | |
| 22.1.2- Despesas Custeadas com Outros Recursos de Impostos | 0,00 | 0,00 | 0,00 | 0,00 | 0,00 | 0,00 | 0,00 | |
| 22.2 - Pré-escola | 34.483,70 | 34.483,70 | 0,00 | 0,00 | 0,00 | 0,00 | 0,00 | |
| 22.2.1- Despesas Custeadas com Recursos do FUNDEB | 10.000,00 | 10.000,00 | 0,00 | 0,00 | 0,00 | 0,00 | 0,00 | |
| 22.2.2- Despesas Custeadas com Outros Recursos de Impostos | 24.483,70 | 24.483,70 | 0,00 | 0,00 | 0,00 | 0,00 | 0,00 | |
| 23- ENSINO FUNDAMENTAL | 8.902.734,19 | 8.902.734,19 | 7.062.125,69 | 79,33 | 6.892.537,96 | 77,42 | 169.587,73 | |
| 23.1- Despesas Custeadas com Recursos do FUNDEB | 7.629.036,22 | 7.629.036,22 | 6.060.469,51 | 79,44 | 5.941.113,70 | 77,88 | 119.355,81 | |
| 23.2- Despesas Custeadas com Outros Recursos de Impostos | 1.273.697,97 | 1.273.697,97 | 1.001.656,18 | 78,64 | 951.424,26 | 74,70 | 50.231,92 | |
| 24- ENSINO MÉDIO | 0,00 | 0,00 | 0,00 | 0,00 | 0,00 | 0,00 | 0,00 | |
| 25- ENSINO SUPERIOR | 0,00 | 0,00 | 0,00 | 0,00 | 0,00 | 0,00 | 0,00 | |
| 26- ENSINO PROFISSIONAL NÃO INTEGRADO AO ENSINO REGULAR | 0,00 | 0,00 | 0,00 | 0,00 | 0,00 | 0,00 | 0,00 | |
| 27- OUTRAS | 0,00 | 0,00 | 0,00 | 0,00 | 0,00 | 0,00 | 0,00 | |
| 28- TOTAL DAS DESPESAS COM AÇÕES TÍPICAS DE MDE (22 + 23 + 24 + 25 + 26 + 27) | 8.937.217,89 | 8.937.217,89 | 7.062.125,69 | 79,02 | 6.892.537,96 | 77,12 | 169.587,73 | |
| DEDUÇÕES CONSIDERADAS PARA FINS DE LIMITE CONSTITUCIONAL | | | | | | | | VALOR |
| 29- RESULTADO LÍQUIDO DAS TRANSFERÊNCIAS DO FUNDEB = (12) | | | | | | | | 2.516.123,70 |
| 30- DESPESAS CUSTEADAS COM A COMPLEMENTAÇÃO DO FUNDEB NO EXERCÍCIO | | | | | | | | 1.450.302,55 |
| 31- DESPESAS CUSTEADAS COM O SUPERÁVIT FINANCEIRO, DO EXERCÍCIO ANTERIOR, DO FUNDEB | | | | | | | | 0,00 |
| 32- DESPESAS CUSTEADAS COM O SUPERÁVIT FINANCEIRO, DO EXERCÍCIO ANTERIOR, DE OUTROS RECURSOS DE IMPOSTOS | | | | | | | | 0,00 |
| 33- RESTOS A PAGAR INSCRITOS NO EXERCÍCIO SEM DISPONIBILIDADE FINANCEIRA DE RECURSOS DE IMPOSTOS VINCULADOS AO ENSINO | | | | | | | | 0,00 |
| 34- CANCELAMENTO, NO EXERCÍCIO, DE RP INSCRITOS COM DISPONIBILIDADE FINANCEIRA DE RECURSOS DE IMPOSTOS VINCULADOS AO ENSINO = (46 j) | | | | | | | | 0,00 |
| 35- TOTAL DAS DEDUÇÕES CONSIDERADAS PARA FINS DE LIMITE CONSTITUCIONAL (29 + 30 + 31 + 32 + 33 + 34)6 | | | | | | | | 3.966.426,25 |
| 36- TOTAL DAS DESPESAS PARA FINS DE LIMITE ((22 + 23) - (35))6 | | | | | | | | 2.926.111,71 |
| 37- PERCENTUAL DE APLICAÇÃO EM MDE SOBRE A RECEITA LÍQUIDA DE IMPOSTOS ((36) / (3) x 100) % - LIMITE CONSTITUCIONAL 25%5 | | | | | | | | 26,86 |
| OUTRAS INFORMAÇÕES PARA CONTROLE | | | | | | | | |
| OUTRAS DESPESAS CUSTEADAS COM RECEITAS ADICIONAIS PARA FINANCIAMENTO DO ENSINO | DOTAÇÃO INICIAL | DOTAÇÃO ATUALIZADA (d) | DESPESAS EMPENHADAS | | DESPESAS LIQUIDADAS | | INSCRITAS EM RESTOS A PAGAR NÃO PROCESSADOS (i) | |
| | | | Até o Bimestre (e) | % (f) = (e/d)x100 | Até o Bimestre (g) | % (h) = (g/d)x100 | | |
| 38- DESPESAS CUSTEADAS COM A APLICAÇÃO FINANCEIRA DE OUTROS RECURSOS DE IMPOSTOS VINCULADOS AO ENSINO | 0,00 | 0,00 | 0,00 | 0,00 | 0,00 | 0,00 | 0,00 | |
| 39- DESPESAS CUSTEADAS COM A CONTRIBUIÇÃO SOCIAL DO SALÁRIO-EDUCAÇÃO | 301.508,06 | 301.508,06 | 233.688,17 | 77,51 | 222.688,17 | 73,86 | 11.000,00 | |
| 40- DESPESAS CUSTEADAS COM OPERAÇÕES DE CRÉDITO | 0,00 | 0,00 | 0,00 | 0,00 | 0,00 | 0,00 | 0,00 | |
| 41- DESPESAS CUSTEADAS COM OUTRAS RECEITAS PARA FINANCIAMENTO DO ENSINO | 1.360.620,78 | 1.192.207,56 | 740.354,09 | 62,10 | 735.484,93 | 61,69 | 4.869,16 | |
| 42- TOTAL DAS OUTRAS DESPESAS CUSTEADAS COM RECEITAS ADICIONAIS PARA FINANCIAMENTO DO ENSINO (38 + 39 + 40 + 41) | 1.662.128,84 | 1.493.715,62 | 974.042,26 | 65,21 | 958.173,10 | 64,15 | 15.869,16 | |
| 43- TOTAL GERAL DAS DESPESAS COM EDUCAÇÃO (28 + 42) | 9.098.439,92 | 8.839.154,69 | 7.118.724,94 | 80,54 | 7.003.894,57 | 79,24 | 114.830,37 | |
| RESTOS A PAGAR INSCRITOS COM DISPONIBILIDADE FINANCEIRA DE RECURSOS DE IMPOSTOS VINCULADOS AO ENSINO | | | SALDO ATÉ O BIMESTRE | | CANCELADO EM 2019 (j) | | | |
| 44- RESTOS A PAGAR DE DESPESAS COM MDE | | | 15.924,85 | | 0,00 | | | |
| 44.1 - Executadas com Recursos de Impostos Vinculados ao Ensino | | | 15.924,85 | | 0,00 | | | |
| 44.2 - Executadas com Recursos do FUNDEB | | | 0,00 | | 0,00 | | | |

| FLUXO FINANCEIRO DOS RECURSOS DO FUNDEB | FUNDEB | SALÁRIO EDUCAÇÃO |
|--|---------------|------------------|
| 45- DISPONIBILIDADE FINANCEIRA EM 31 DE DEZEMBRO DE <EXERCÍCIO ANTERIOR> | 238.914,21 | 824,02 |
| 46- (+) INGRESSO DE RECURSOS ATÉ O BIMESTRE | 13.106.095,21 | 665.982,14 |
| 47- (-) PAGAMENTOS EFETUADOS ATÉ O BIMESTRE | 13.297.109,30 | 666.806,16 |
| 47.1 Orçamento do Exercício | 13.206.808,47 | 666.806,16 |
| 47.2 Restos a Pagar | 90.300,83 | 0,00 |
| 48- (+) RECEITA DE APLICAÇÃO FINANCEIRA DOS RECURSOS ATÉ O BIMESTRE | 8.349,13 | 0,00 |
| 49- (-) DISPONIBILIDADE FINANCEIRA ATÉ O BIMESTRE | 47.900,12 | 0,00 |
| 50- (+) Ajustes | 0,00 | 0,00 |
| 50.1 (+) Retenções | 0,00 | 0,00 |
| 50.2 (-) Valores a recuperar | 0,00 | 0,00 |
| 50.3 (+) Outros valores extraorçamentários | 0,00 | 0,00 |
| 50.4 (+) Conciliação Bancária | 0,00 | 0,00 |
| 51- (=) SALDO FINANCEIRO CONCILIADO | 47.900,12 | 0,00 |

FONTE: Sistema: Sistema CONTÁBIL, Unidade Responsável: PREFEITURA MUNICIPAL DE PLANALTINO, Emissão: 28/11/2019, às 09:43:30, Assinado Digitalmente no dia 28/11/2019, às 09:43:30.

1 Limites mínimos anuais a serem cumpridos no encerramento do exercício.

2 Art. 21, § 2º, Lei 11.494/2007: "Até 5% dos recursos recebidos à conta dos Fundos, inclusive relativos à complementação da União recebidos nos termos do §1º do art. 6º desta Lei, poderão ser utilizados no 1º trimestre do exercício imediatamente subsequente, mediante abertura de crédito adicional."

3 Caput do artigo 212 da CF/19884

4 Os valores referentes à parcela dos Restos a Pagar inscritos sem disponibilidade financeira vinculada à educação deverão ser informados somente no RREO do último bimestre do exercício.

5 Limites mínimos anuais a serem cumpridos no encerramento do exercício, no âmbito de atuação prioritária, conforme LDB, art. 11, V.

6 Nos cinco primeiros bimestres do exercício o acompanhamento poderá ser feito com base na despesa empenhada ou na despesa liquidada. No último bimestre do exercício, o valor deverá corresponder ao total da despesa empenhada.

7 Essa coluna poderá ser apresentada somente no último bimestre

JOSEVAL ALVES BRAGA
Prefeito Municipal
CPF : 331.886.105-72

CARLOS EDUARDO V. DA SILVA OLIVEIRA
Sec. de Administração
Reg. Prof.:

MOACIR BERNARDINO SANTOS
Contador
Reg. Prof.: 020204/O-6

BA - EXECUTIVO

PREFEITURA MUNICIPAL DE PLANALTINO

RELATÓRIO RESUMIDO DE EXECUÇÃO ORÇAMENTÁRIA

DEMONSTRATIVO DAS RECEITAS DE OPERAÇÕES DE CRÉDITO E DESPESAS DE CAPITAL

ORÇAMENTO FISCAL DA SEGURIDADE SOCIAL

(Janeiro a Outubro) - 5º Bimestre de 2019



RREO – ANEXO 9 (LRF, art.53, § 1º, inciso I)

Em Reais

| RECEITAS | PREVISÃO ATUALIZADA (a) | RECEITAS REALIZADAS (b) | SALDO NÃO REALIZADO (c) = (a) - (b) |
|---|----------------------------|----------------------------|--|
| RECEITAS DE OPERAÇÕES DE CRÉDITO ¹ (I) | 627.000,00 | 241.104,30 | 385.895,70 |

| DESPESAS | DOTAÇÃO ATUALIZADA (d) | DESPESAS EMPENHADAS (e) | DESPESAS LIQUIDADAS | DESPESAS INSCRITAS EM RESTOS A PAGAR NÃO PROCESSADOS | SALDO NÃO EXECUTADO (f) = (d) - (e) |
|--|---------------------------|-------------------------------|------------------------|--|---|
| DESPESAS DE CAPITAL | 3.643.985,18 | 1.267.804,13 | 1.249.307,81 | 0,00 | 2.376.181,05 |
| Investimentos | 3.311.960,09 | 936.779,04 | 918.282,72 | 0,00 | 2.375.181,05 |
| Inversões Financeiras | 0,00 | 0,00 | 0,00 | 0,00 | 0,00 |
| Amortização da Dívida | 332.025,09 | 331.025,09 | 331.025,09 | 0,00 | 1.000,00 |
| (-) Incentivos Fiscais a Contribuinte | 0,00 | 0,00 | 0,00 | 0,00 | 0,00 |
| (-) Incentivos Fiscais a Contribuinte por Instituições Financeiras | 0,00 | 0,00 | 0,00 | 0,00 | 0,00 |
| DESPESA DE CAPITAL LÍQUIDA (II) | 51.619.031,75 | 39.163.837,58 | 37.015.728,62 | 0,00 | 12.455.194,17 |
| RESULTADO PARA APURAÇÃO DA REGRA DE OURO (III) = (I - II) | -50.992.031,75 | -38.922.733,28 | - | - | -12.069.298,47 |

FONTE: Sistema: Sistema CONTÁBIL, Unidade Responsável: PREFEITURA MUNICIPAL DE PLANALTINO, Emissão:28/11/2019, às 09:43:44, Assinado Digitalmente no dia 28/11/2019, às 09:43:44.

Notas:

¹ Operações de Crédito descritas na CF, art. 167, inciso III.

JOSEVAL ALVES BRAGA
Prefeito Municipal
CPF : 331.886.105-72

CARLOS EDUARDO V. DA SILVA OLIVEIRA
Sec. de Administração
Reg. Prof.:

MOACIR BERNARDINO SANTOS
Contador
Reg. Prof.: 020204/O-6

BA - EXECUTIVO

PREFEITURA MUNICIPAL DE PLANALTINO

RELATÓRIO RESUMIDO DE EXECUÇÃO ORÇAMENTÁRIA

DEMONSTRATIVO DA PROJEÇÃO ATUARIAL DO REGIME GERAL DE PREVIDÊNCIA SOCIAL

ORÇAMENTO FISCAL DA SEGURIDADE SOCIAL

(Janeiro a Outubro) - 5º Bimestre de 2019



RREO – ANEXO 10 (LRF, art.53, § 1º, inciso I)

Em Reais

| PLANO PREVIDENCIÁRIO | | | | |
|-----------------------------|---------------------------------|---------------------------------|---|--|
| <u>EXERCÍCIO</u> | RECEITAS PREVIDENCIÁRIAS (a) | DESPESAS PREVIDENCIÁRIAS (b) | RESULTADO PREVIDENCIÁRIO (c) = (a - b) | SALDO FINANCEIRO DO EXERCÍCIO (d) = ("d" exerc. Anterior) + (c) |
| | 0,00 | 0,00 | 0,00 | 0,00 |

| PLANO FINANCEIRO | | | | |
|-------------------------|---------------------------------|---------------------------------|---|--|
| <u>EXERCÍCIO</u> | RECEITAS PREVIDENCIÁRIAS (a) | DESPESAS PREVIDENCIÁRIAS (b) | RESULTADO PREVIDENCIÁRIO (c) = (a - b) | SALDO FINANCEIRO DO EXERCÍCIO (d) = ("d" exerc. Anterior) + (c) |
| | 0,00 | 0,00 | 0,00 | 0,00 |

FONTE: Sistema: Sistema CONTÁBIL, Unidade Responsável: PREFEITURA MUNICIPAL DE PLANALTINO, Emissão:28/11/2019, às 09:44:52.
1 Projeção atuarial elaborada em 28/11/2019 e oficialmente enviada para o Ministério da Previdência Social – MP S.

JOSEVAL ALVES BRAGA
Prefeito Municipal
CPF : 331.886.105-72

CARLOS EDUARDO V. DA SILVA OLIVEIRA
Sec. de Administração
Reg. Prof.:

MOACIR BERNARDINO SANTOS
Contador
Reg. Prof.: 020204/O-6

BA - EXECUTIVO

PREFEITURA MUNICIPAL DE PLANALTINO

RELATÓRIO RESUMIDO DE EXECUÇÃO ORÇAMENTÁRIA

DEMONSTRATIVO DA RECEITA DE ALIENAÇÃO DE ATIVOS E APLICAÇÃO DOS RECURSOS

ORÇAMENTO FISCAL DA SEGURIDADE SOCIAL

(Janeiro a Outubro) - 5º Bimestre de 2019



RREO – ANEXO 11 (LRF, art.53, § 1º, inciso I) Em Reais

| RECEITAS | PREVISÃO ATUALIZADA (a) | RECEITAS REALIZADAS (b) | SALDO A REALIZAR (c) = (a) - (b) |
|--|-------------------------|-------------------------|----------------------------------|
| RECEITA DE ALIENAÇÃO DE ATIVOS (I) | 4.180,00 | 0,00 | 4.180,00 |
| Receita de Alienação de Bens Móveis | 2.090,00 | 0,00 | 2.090,00 |
| Receita de Alienação de Bens Imóveis | 2.090,00 | 0,00 | 2.090,00 |
| Receita de Alienação de Bens Intangíveis | 0,00 | 0,00 | 0,00 |
| Receita de Rendimentos de Aplicações Financeiras | 0,00 | 0,00 | 0,00 |

| DESPESAS | DOTAÇÃO ATUALIZADA (d) | DESPESAS EMPENHADAS | DESPESAS LIQUIDADAS | DESPESAS PAGAS (e) | DESPESAS INSCRITAS EM RESTOS A PAGAR NÃO PROCESSADOS | PAGAMENTO DE RESTOS A PAGAR (f) | SALDO A PAGAR (g) = (d-e) |
|--|------------------------|---------------------|---------------------|--------------------|--|---------------------------------|---------------------------|
| APLICAÇÃO DOS RECURSOS DA ALIENAÇÃO DE ATIVOS (II) | 3.643.985,18 | 1.267.804,13 | 1.249.307,81 | 1.245.881,81 | 18.496,32 | 0,00 | 2.398.103,37 |
| Despesas de Capital | 3.643.985,18 | 1.267.804,13 | 1.249.307,81 | 1.245.881,81 | 18.496,32 | 0,00 | 2.398.103,37 |
| Investimentos | 3.311.960,09 | 936.779,04 | 918.282,72 | 914.856,72 | 18.496,32 | 0,00 | 2.397.103,37 |
| Inversões Financeiras | 0,00 | 0,00 | 0,00 | 0,00 | 0,00 | 0,00 | 0,00 |
| Amortização da Dívida | 332.025,09 | 331.025,09 | 331.025,09 | 331.025,09 | 0,00 | 0,00 | 1.000,00 |
| Despesas Correntes dos Regimes de Previdência | 0,00 | 0,00 | 0,00 | 0,00 | 0,00 | 0,00 | 0,00 |
| Regime Próprio do Servidores Públicos | 0,00 | 0,00 | 0,00 | 0,00 | 0,00 | 0,00 | 0,00 |

| SALDO FINANCEIRO A APLICAR | <EXERCÍCIO ANTERIOR> (h) | EXERCÍCIO (i) = (Ib - (IIe+ IIIf)) | SALDO ATUAL (j) = (IIIh + IIIi) |
|----------------------------|--------------------------|------------------------------------|---------------------------------|
| VALOR (III) | 0,00 | -1.245.881,81 | -1.245.881,81 |

FONTE: Sistema: Sistema CONTÁBIL, Unidade Responsável: PREFEITURA MUNICIPAL DE PLANALTINO, Emissão:28/11/2019, às 09:45:24, Assinado Digitalmente no dia 28/11/2019, às 09:45:24.

JOSEVAL ALVES BRAGA
Prefeito Municipal
CPF : 331.886.105-72

CARLOS EDUARDO V. DA SILVA OLIVEIRA
Sec. de Administração
Reg. Prof.:

MOACIR BERNARDINO SANTOS
Contador
Reg. Prof.: 020204/O-6

BA - EXECUTIVO

PREFEITURA MUNICIPAL DE PLANALTINO

RELATÓRIO RESUMIDO DE EXECUÇÃO ORÇAMENTÁRIA

DEMONSTRATIVO DAS RECEITAS E DESPESAS COM AÇÕES E SERVIÇOS PÚBLICOS DE SAÚDE

ORÇAMENTO FISCAL DA SEGURIDADE SOCIAL

(Janeiro a Outubro) - 5º Bimestre de 2019



RREO – ANEXO 12 (LC 141/2012, art. 35)

RS 1,00

| RECEITAS PARA APURAÇÃO DA APLICAÇÃO EM AÇÕES E SERVIÇOS PÚBLICOS DE SAÚDE | PREVISÃO INICIAL | PREVISÃO ATUALIZADA (a) | RECEITA REALIZADAS | |
|---|----------------------|-------------------------|----------------------|--------------|
| | | | Até o Bimestre (b) | % (b/a)x100 |
| RECEITA DE IMPOSTOS LÍQUIDA (I) | 675.648,95 | 675.648,95 | 670.473,17 | 99,23 |
| Imposto Predial e Territorial Urbano - IPTU | 29.369,73 | 29.369,73 | 16.556,33 | 56,37 |
| Imposto sobre Transmissão de Bens Intervivos - ITBI | 51.496,56 | 51.496,56 | 29.763,57 | 57,80 |
| Imposto sobre Serviços de Qualquer Natureza - ISS | 333.519,07 | 333.519,07 | 517.484,05 | 155,16 |
| Imposto de Renda Retido na Fonte - IRRF | 261.263,59 | 261.263,59 | 106.669,22 | 40,83 |
| Imposto Territorial Rural - ITR | 0,00 | 0,00 | 0,00 | 0,00 |
| Multas, Juros de Mora e Outros Encargos dos Impostos | 0,00 | 0,00 | 0,00 | 0,00 |
| Dívida Ativa dos Impostos | 0,00 | 0,00 | 0,00 | 0,00 |
| Multas, Juros de Mora e Outros Encargos da Dívida Ativa | 0,00 | 0,00 | 0,00 | 0,00 |
| RECEITA DE TRANSFERÊNCIAS CONSTITUCIONAIS E LEGAIS (II) | 11.521.556,82 | 11.521.556,82 | 9.834.916,02 | 85,36 |
| Cota-Parte FPM | 8.618.206,25 | 8.618.206,25 | 7.420.120,77 | 86,10 |
| Cota-Parte ITR | 1.441,47 | 1.441,47 | 48.433,50 | 3.360,01 |
| Cota-Parte IPVA | 90.092,06 | 90.092,06 | 133.494,28 | 148,18 |
| Cota-Parte ICMS | 2.731.577,75 | 2.731.577,75 | 2.214.874,18 | 81,08 |
| Cota-Parte IPI-Exportação | 68.227,01 | 68.227,01 | 17.993,29 | 26,37 |
| Compensações Financeiras Provenientes de Impostos e Transferências Constitucionais | 12.012,28 | 12.012,28 | 0,00 | 0,00 |
| Desoneração ICMS (LC 87/96) | 12.012,28 | 12.012,28 | 0,00 | 0,00 |
| Outras | 0,00 | 0,00 | 0,00 | 0,00 |
| TOTAL DAS RECEITAS PARA APURAÇÃO DA APLICAÇÃO EM AÇÕES E SERVIÇOS PÚBLICOS DE SAÚDE (III) = I + II | 12.197.205,77 | 12.197.205,77 | 10.505.389,19 | 86,13 |

| RECEITAS ADICIONAIS PARA FINANCIAMENTO DA SAÚDE | PREVISÃO INICIAL | PREVISÃO ATUALIZADA (c) | RECEITA REALIZADAS | |
|--|---------------------|-------------------------|---------------------|--------------|
| | | | Até o Bimestre (d) | % (d/c)x100 |
| TRANSFERÊNCIA DE RECURSOS DO SISTEMA ÚNICO DE SAÚDE-SUS | 3.242.151,59 | 3.242.151,59 | 1.912.280,77 | 58,98 |
| Provenientes da União | 2.725.895,47 | 2.725.895,47 | 1.601.737,99 | 58,76 |
| Provenientes dos Estados | 185.918,56 | 185.918,56 | 136.111,80 | 73,21 |
| Provenientes de Outros Municípios | 0,00 | 0,00 | 0,00 | 0,00 |
| Outras Receitas do SUS | 330.337,56 | 330.337,56 | 174.430,98 | 52,80 |
| TRANSFERÊNCIAS VOLUNTÁRIAS | 0,00 | 0,00 | 0,00 | 0,00 |
| RECEITAS DE OPERAÇÕES DE CRÉDITO VINCULADAS À SAÚDE | 0,00 | 0,00 | 0,00 | 0,00 |
| OUTRAS RECEITAS PARA FINANCIAMENTO DA SAÚDE | 0,00 | 0,00 | 0,00 | 0,00 |
| TOTAL RECEITAS ADICIONAIS PARA FINANCIAMENTO DA SAÚDE | 3.242.151,59 | 3.242.151,59 | 1.912.280,77 | 58,98 |

| DESPESAS COM SAÚDE (Por Grupo de Natureza da Despesa) | DOTAÇÃO INICIAL | DOTAÇÃO ATUALIZADA (e) | DESPESAS EMPENHADAS | | DESPESAS LIQUIDADAS | | Inscritas em Restos a Pagar não Processados ⁷ |
|--|---------------------|------------------------|---------------------|--------------|---------------------|--------------|--|
| | | | Até o Bimestre (f) | % (f/e)x100 | Até o Bimestre (g) | % (g/e)x100 | |
| DESPESAS CORRENTES | 5.404.004,13 | 5.425.022,40 | 3.905.514,79 | 71,99 | 3.606.538,05 | 66,48 | 298.976,74 |
| Pessoal e Encargos Sociais | 2.044.942,05 | 2.210.127,55 | 1.713.459,32 | 77,53 | 1.675.313,87 | 75,80 | 38.145,45 |
| Juros e Encargos da Dívida | 0,00 | 0,00 | 0,00 | 0,00 | 0,00 | 0,00 | 0,00 |
| Outras Despesas Correntes | 3.359.062,08 | 3.214.894,85 | 2.192.055,47 | 100,00 | 1.931.224,18 | 60,07 | 260.831,29 |
| DESPESAS DE CAPITAL | 972.772,80 | 951.754,53 | 194.319,90 | 20,42 | 191.121,10 | 20,08 | 3.198,80 |
| Investimentos | 972.772,80 | 951.754,53 | 194.319,90 | 20,42 | 191.121,10 | 20,08 | 3.198,80 |
| Inversões Financeiras | 0,00 | 0,00 | 0,00 | 0,00 | 0,00 | 0,00 | 0,00 |
| Amortização da Dívida | 0,00 | 0,00 | 0,00 | 0,00 | 0,00 | 0,00 | 0,00 |
| TOTAL DAS DESPESAS COM SAÚDE (IV) | 6.376.776,93 | 6.376.776,93 | 4.099.834,69 | 64,29 | 3.797.659,15 | 59,55 | 302.175,54 |

| DESPESAS COM SAÚDE NÃO COMPUTADAS PARA FINS DE APURAÇÃO DO PERCENTUAL MÍNIMO | DOTAÇÃO INICIAL | DOTAÇÃO ATUALIZADA | DESPESAS EMPENHADAS | | DESPESAS LIQUIDADAS | | Inscritas em Restos a Pagar não Processados ⁷ |
|---|---------------------|---------------------|---------------------|--------------|---------------------|---------------|--|
| | | | Até o Bimestre (h) | % (h/IV)x100 | Até o Bimestre (i) | % (i/IVg)x100 | |
| DESPESAS COM INATIVOS E PENSIONISTAS | 0,00 | 0,00 | 0,00 | 0,00 | 0,00 | 0,00 | 0,00 |
| DESPESA COM ASSISTÊNCIA À SAÚDE QUE NÃO ATENDE AO PRINCÍPIO DE ACESSO UNIVERSAL | 0,00 | 0,00 | 0,00 | 0,00 | 0,00 | 0,00 | 0,00 |
| DESPESAS CUSTEADAS COM OUTROS RECURSOS | 3.697.120,03 | 3.697.120,03 | 2.232.430,97 | 54,45 | 2.101.177,68 | 55,33 | 131.253,29 |
| Recursos de Transferência do Sistema Único de Saúde - SUS | 3.697.120,03 | 3.697.120,03 | 2.232.430,97 | 54,45 | 2.101.177,68 | 55,33 | 131.253,29 |
| Recursos de Operações de Crédito | 0,00 | 0,00 | 0,00 | 0,00 | 0,00 | 0,00 | 0,00 |
| Outros Recursos | 0,00 | 0,00 | 0,00 | 0,00 | 0,00 | 0,00 | 0,00 |
| OUTRAS AÇÕES E SERVIÇOS NÃO COMPUTADOS | 0,00 | 0,00 | 0,00 | 0,00 | 0,00 | 0,00 | 0,00 |
| RESTOS A PAGAR NÃO PROCESSADOS INSCRITOS INDEVIDAMENTE NO EXERCÍCIO SEM DISPONIBILIDADE FINANCEIRA ¹ | 0,00 | 0,00 | 0,00 | 0,00 | 0,00 | 0,00 | 0,00 |
| DESPESAS CUSTEADAS COM DISPONIBILIDADE DE CAIXA VINCULADA AOS RESTOS A PAGAR CANCELADOS ² | 0,00 | 0,00 | 0,00 | 0,00 | 0,00 | 0,00 | 0,00 |
| DESPESAS CUSTEADAS COM RECURSOS VINCULADOS À PARCELA DO PERCENTUAL MÍNIMO QUE NÃO FOI APLICADA EM AÇÕES E SERVIÇOS DE SAÚDE EM EXERCÍCIOS ANTERIORES ³ | 0,00 | 0,00 | 0,00 | 0,00 | 0,00 | 0,00 | 0,00 |
| TOTAL DAS DESPESAS COM NÃO COMPUTADAS (V) | 3.697.120,03 | 3.697.120,03 | 2.232.430,97 | 54,45 | 2.101.177,68 | 55,33 | 131.253,29 |
| TOTAL DAS DESPESAS COM AÇÕES E SERVIÇOS PÚBLICOS DE SAÚDE (VI) = (IV - V) | 2.679.656,90 | 2.679.656,90 | 1.867.403,72 | 9,84 | 1.696.481,47 | 4,22 | 170.922,25 |

BA - EXECUTIVO

PREFEITURA MUNICIPAL DE PLANALTINO

RELATÓRIO RESUMIDO DE EXECUÇÃO ORÇAMENTÁRIA

DEMONSTRATIVO DAS RECEITAS E DESPESAS COM AÇÕES E SERVIÇOS PÚBLICOS DE SAÚDE

ORÇAMENTO FISCAL DA SEGURIDADE SOCIAL

(Janeiro a Outubro) - 5º Bimestre de 2019



| | |
|---|--------------|
| PERCENTUAL DE APLICAÇÃO EM AÇÕES E SERVIÇOS PÚBLICOS DE SAÚDE SOBRE A RECEITA DE IMPOSTOS LÍQUIDA E TRANSFERÊNCIAS CONSTITUCIONAIS E LEGAIS (VII%) = (VI(h ou i) / IIIb x 100)6 - LIMITE CONSTITUCIONAL | 16,15 |
|---|--------------|

| | |
|--|-------------------|
| VALOR REFERENTE À DIFERENÇA ENTRE O VALOR EXECUTADO E O LIMITE MÍNIMO CONSTITUCIONAL {VI(h ou i) - (15 x IIIb)/100}6 | 291.595,34 |
|--|-------------------|

| EXECUÇÃO DE RESTOS A PAGAR NÃO PROCESSADOS INSCRITOS COM DISPONIBILIDADE DE CAIXA | INSCRITOS | CANCELADOS/PRESCRITOS | PAGOS | A PAGAR | PARCELA CONSIDERADA NO LIMITE |
|---|-------------|-----------------------|-------------|-------------|-------------------------------|
| Inscritos em 2019 | 0,00 | 0,00 | 0,00 | 0,00 | 0,00 |
| Inscritos em 2015 | 0,00 | 0,00 | 0,00 | 0,00 | 0,00 |
| Inscritos em Exercícios Anteriores 2019 | 0,00 | 0,00 | 0,00 | 0,00 | 0,00 |
| Total | 0,00 | 0,00 | 0,00 | 0,00 | 0,00 |

| CONTROLE DOS RESTOS A PAGAR CANCELADOS OU PRESCRITOS PARA FINS DE APLICAÇÃO DA DISPONIBILIDADE DE CAIXA CONFORME ARTIGO 24, § 1º e 2º | RESTOS A PAGAR CANCELADOS OU PRESCRITOS | | |
|---|---|---|----------------------------|
| | Saldo Inicial | Despesas custeadas no exercício de referência (j) | Saldo Final (Não Aplicado) |
| Restos a Pagar Cancelados ou Prescritos em 2019 | 0,00 | 0,00 | 0,00 |
| Restos a Pagar Cancelados ou Prescritos em 2015 | 0,00 | 0,00 | 0,00 |
| Restos a Pagar Cancelados ou Prescritos em Exercícios Anteriores ao de 2019 | 0,00 | 0,00 | 0,00 |
| Total (VIII) | 0,00 | 0,00 | 0,00 |

| CONTROLE DO VALOR REFERENTE AO PERCENTUAL MÍNIMO NÃO CUMPRIDO EM EXERCÍCIOS ANTERIORES PARA FINS DE APLICAÇÃO DOS RECURSOS VINCULADOS CONFORME ARTIGOS 25 E 26 | LIMITE NÃO CUMPRIDO | | |
|--|---------------------|---|----------------------------|
| | Saldo Inicial | Despesas custeadas no exercício de referência (k) | Saldo Final (Não Aplicado) |
| Diferença de limite não cumprido em 2018 | 0,00 | 0,00 | 0,00 |
| Diferença de limite não cumprido em 2014 | 0,00 | 0,00 | 0,00 |
| Diferença de limite não cumprido em Exercícios Anteriores ao de Referência 2019 | 0,00 | 0,00 | 0,00 |
| Total (IX) | 0,00 | 0,00 | 0,00 |

| DESPESAS COM SAÚDE (Por Subfunção) | DOTAÇÃO INICIAL | DOTAÇÃO ATUALIZADA | DESPESAS EMPENHADAS | | DESPESAS LIQUIDADAS | | Inscritas em Restos a Pagar não Processados ⁸ |
|---------------------------------------|---------------------|---------------------|---------------------|-------------------|---------------------|-------------------|--|
| | | | Até o Bimestre (l) | % (l/total l)x100 | Até o Bimestre (m) | % (m/total m)x100 | |
| Atenção Básica | 6.376.776,93 | 6.376.776,93 | 4.099.834,69 | 100,00 | 3.797.659,15 | 100,00 | 302.175,54 |
| Assistência Hospitalar e Ambulatorial | 0,00 | 0,00 | 0,00 | 0,00 | 0,00 | 0,00 | 0,00 |
| Suporte Profilático e Terapêutico | 0,00 | 0,00 | 0,00 | 0,00 | 0,00 | 0,00 | 0,00 |
| Vigilância Sanitária | 0,00 | 0,00 | 0,00 | 0,00 | 0,00 | 0,00 | 0,00 |
| Vigilância Epidemiológica | 0,00 | 0,00 | 0,00 | 0,00 | 0,00 | 0,00 | 0,00 |
| Alimentação e Nutrição | 0,00 | 0,00 | 0,00 | 0,00 | 0,00 | 0,00 | 0,00 |
| Outras Subfunções | 0,00 | 0,00 | 0,00 | 0,00 | 0,00 | 0,00 | 0,00 |
| TOTAL | 6.376.776,93 | 6.376.776,93 | 4.099.834,69 | 100,00 | 3.797.659,15 | 100,00 | 302.175,54 |

FONTE: Sistema: Sistema CONTÁBIL, Unidade Responsável: PREFEITURA MUNICIPAL DE PLANALTINO, Emissão: 28/11/2019, às 09:47:02, Assinado Digitalmente no dia 28/11/2019, às 09:47:02.

1 Essa linha apresentará valor somente no Relatório Resumido da Execução Orçamentária do último bimestre do exercício.

2 O valor apresentado na interseção com a coluna "l" ou com a coluna "h" deverá ser o mesmo apresentado no "total j".

3 O valor apresentado na interseção com a coluna "l" ou com a coluna "h" deverá ser o mesmo apresentado no "total k".

4 Limite anual mínimo a ser cumprido no encerramento do exercício. Deverá ser informado o limite estabelecido na Lei Orgânica do Município quando o percentual nela estabelecido for superior ao fixado na LC nº 141/2012.

5 Durante o exercício esse valor servirá para o monitoramento previsto no art. 23 da LC 141/2012.

6 Nos cinco primeiros bimestres do exercício o acompanhamento será feito com base na despesa liquidada. No último bimestre do exercício, o valor deverá corresponder ao total da despesa empenhada.

7 Essa coluna poderá ser apresentada somente no último bimestre.

JOSEVAL ALVES BRAGA
Prefeito Municipal
CPF : 331.886.105-72

CARLOS EDUARDO V. DA SILVA OLIVEIRA
Sec. de Administração
Reg. Prof.:

MOACIR BERNARDINO SANTOS
Contador
Reg. Prof.: 020204/O-6

BA - EXECUTIVO

PREFEITURA MUNICIPAL DE PLANALTINO
RELATÓRIO RESUMIDO DE EXECUÇÃO ORÇAMENTÁRIA
DEMONSTRATIVO DAS PARCERIAS PÚBLICO-PRIVADAS

ORÇAMENTO FISCAL DA SEGURIDADE SOCIAL

(Janeiro a Outubro) - 5º Bimestre de 2019



RREO – Anexo 13 (Lei nº 11.079, de 30.12.2004, arts. 22, 25 e 28)

RS 1,00

| ESPECIFICAÇÃO | SALDO TOTAL EM 31 DE DEZEMBRO DO EXERCÍCIO ANTERIOR (a) | REGISTROS EFETUADOS EM 2019 | |
|--|---|-----------------------------|--------------------|
| | | No bimestre | Até o bimestre (b) |
| TOTAL DE ATIVOS | 0,00 | 0,00 | 0,00 |
| Ativos Constituídos na SPE | 0,00 | 0,00 | 0,00 |
| TOTAL DE PASSIVOS (I) | 0,00 | 0,00 | 0,00 |
| Obrigações decorrentes de Ativos Constituídos pela SPE | 0,00 | 0,00 | 0,00 |
| Provisões de PPP | 0,00 | 0,00 | 0,00 |
| Outros Passivos | 0,00 | 0,00 | 0,00 |
| ATOS POTENCIAIS PASSIVOS | 0,00 | 0,00 | 0,00 |
| Obrigações Contratuais | 0,00 | 0,00 | 0,00 |
| Riscos não Provisionados | 0,00 | 0,00 | 0,00 |
| Garantias Concedidas | 0,00 | 0,00 | 0,00 |
| Outros Passivos Contingentes | 0,00 | 0,00 | 0,00 |

| DESPESAS DE PPP | EXERCÍCIO ANTERIOR | EXERCÍCIO CORRENTE 2019 | 2020 | 2021 | 2022 | 2023 | 2024 | 2025 | 2026 | 2027 | 2028 |
|---|--------------------|-------------------------|------|------|------|------|------|------|------|------|------|
| Do Ente Federado, exceto estaduais não dependentes (I) | 0,00 | 0,00 | 0,00 | 0,00 | 0,00 | 0,00 | 0,00 | 0,00 | 0,00 | 0,00 | 0,00 |
| Das Estaduais Não-dependentes | 0,00 | 0,00 | 0,00 | 0,00 | 0,00 | 0,00 | 0,00 | 0,00 | 0,00 | 0,00 | 0,00 |
| TOTAL DAS DESPESAS | 0,00 | 0,00 | 0,00 | 0,00 | 0,00 | 0,00 | 0,00 | 0,00 | 0,00 | 0,00 | 0,00 |
| PPP A CONTRATAR (II) | 0,00 | 0,00 | 0,00 | 0,00 | 0,00 | 0,00 | 0,00 | 0,00 | 0,00 | 0,00 | 0,00 |
| RECEITA CORRENTE LÍQUIDA (RCL) (III) | 21.716.204,09 | 22.729.372,39 | 0,00 | 0,00 | 0,00 | 0,00 | 0,00 | 0,00 | 0,00 | 0,00 | 0,00 |
| TOTAL DAS DESPESAS CONSIDERADAS PARA O LIMITE (IV = I + II) | 0,00 | 0,00 | 0,00 | 0,00 | 0,00 | 0,00 | 0,00 | 0,00 | 0,00 | 0,00 | 0,00 |
| TOTAL DAS DESPESAS / RCL (%) (V = IV / III) | 0,00 | 0,00 | 0,00 | 0,00 | 0,00 | 0,00 | 0,00 | 0,00 | 0,00 | 0,00 | 0,00 |

Nota:

FONTE: Sistema: Sistema CONTÁBIL, Unidade Responsável: PREFEITURA MUNICIPAL DE PLANALTINO, Emissão: 28/11/2019, às 09:47:16, Assinado Digitalmente no dia 28/11/2019, às 09:47:16.

JOSEVAL ALVES BRAGA
Prefeito Municipal
CPF : 331.886.105-72

CARLOS EDUARDO V. DA SILVA OLIVEIRA
Sec. de Administração
Reg. Prof.:

MOACIR BERNARDINO SANTOS
Contador
Reg. Prof.: 020204/O-6



BA - EXECUTIVO

PREFEITURA MUNICIPAL DE PLANALTINO

RELATÓRIO RESUMIDO DE EXECUÇÃO ORÇAMENTÁRIA^{aa}

DEMONSTRATIVO SIMPLIFICADO DO RELATÓRIO RESUMIDO DA EXECUÇÃO ORÇAMENTÁRIA

ORÇAMENTO FISCAL DA SEGURIDADE SOCIAL

(Janeiro a Outubro) - 5º Bimestre de 2019

| RREO - Anexo 14 (LRF, Art. 48) | | Em Reais | | | |
|---|---------------------|---|---|----------------------------------|----------------------|
| BALANÇO ORÇAMENTÁRIO | | Até o Bimestre | | | |
| RECEITAS | | | | | |
| Previsão Inicial | | | | | 25.860.217,82 |
| Previsão Atualizada | | | | | 25.860.217,82 |
| Receitas Realizadas | | | | | 18.784.821,72 |
| Déficit Orçamentário | | | | | 0,00 |
| Saldos de Exercícios Anteriores (Utilizados para Créditos Adicionais) | | | | | 0,00 |
| DESPESAS | | | | | |
| Dotação Inicial | | | | | 25.860.217,82 |
| Créditos Adicionais | | | | | 4.786.007,01 |
| Dotação Atualizada | | | | | 25.860.217,82 |
| Despesas Empenhadas | | | | | 19.581.918,79 |
| Despesas Liquidadas | | | | | 18.507.864,31 |
| Despesas Pagas | | | | | 18.291.638,04 |
| Superávit Orçamentário | | | | | 276.957,41 |
| DESPESAS POR FUNÇÃO / SUBFUNÇÃO | | Até o Bimestre | | | |
| Despesas Empenhadas | | | | | 19.581.918,79 |
| Despesas Liquidadas | | | | | 18.507.864,31 |
| RECEITA CORRENTE LÍQUIDA - RCL | | Até o Bimestre | | | |
| Receita Corrente Líquida | | | | | 22.729.372,39 |
| RECEITAS E DESPESAS DOS REGIMES DE PREVIDÊNCIA DOS SERVIDORES | | Até o Bimestre | | | |
| Regime Próprio de Previdência dos Servidores - PLANO PREVIDENCIÁRIO | | | | | |
| Receitas Previdenciárias Realizadas (I) | | | | | 0,00 |
| Despesas Previdenciárias Liquidadas (II) | | | | | 0,00 |
| Resultado Previdenciário (III) = (I - II) | | | | | 0,00 |
| Regime Próprio de Previdência dos Servidores - PLANO FINANCEIRO | | | | | |
| Receitas Previdenciárias Realizadas (IV) | | | | | 0,00 |
| Despesas Previdenciárias Liquidadas (V) | | | | | 0,00 |
| Resultado Previdenciário (VI) = (IV - V) | | | | | 0,00 |
| RESULTADO NOMINAL E PRIMÁRIO | | Meta Fixada no Anexo de Metas Fiscais da LDO (a) | Resultado Apurado Até o Bimestre (b) | % em Relação à Meta (b/a) | |
| Resultado Nominal | | 0,00 | 450.697,00 | 0,00 | |
| Resultado Primário | | 0,00 | -424.847,88 | 0,00 | |
| RESTOS A PAGAR A PAGAR POR PODER E MINISTÉRIO PÚBLICO | | Inscrição | Cancelamento Até o Bimestre | Pagamento Até o Bimestre | Saldo a Pagar |
| RESTOS A PAGAR PROCESSADOS | | | | | |
| Poder Executivo | 1.182.986,37 | 0,00 | 960.771,87 | 222.214,50 | |
| Poder Legislativo | 1.182.986,37 | 0,00 | 960.771,87 | 222.214,50 | |
| Poder Judiciário | 0,00 | 0,00 | 0,00 | 0,00 | |
| Ministério Público | 0,00 | 0,00 | 0,00 | 0,00 | |
| Defensoria Pública | 0,00 | 0,00 | 0,00 | 0,00 | |
| RESTOS A PAGAR NÃO-PROCESSADOS | | | | | |
| Poder Executivo | 6.000,00 | 0,00 | 6.000,00 | 0,00 | |
| Poder Legislativo | 6.000,00 | 0,00 | 6.000,00 | 0,00 | |
| Poder Poder Judiciário | 0,00 | 0,00 | 0,00 | 0,00 | |
| Ministério Público | 0,00 | 0,00 | 0,00 | 0,00 | |
| Defensoria Pública | 0,00 | 0,00 | 0,00 | 0,00 | |
| TOTAL | 1.188.986,37 | 0,00 | 966.771,87 | 222.214,50 | |
| DESPESAS COM MANUTENÇÃO E DESENVOLVIMENTO DO ENSINO | | Valor Apurado Até o Bimestre | Límites Constitucionais Anuais | | |
| | | | % Mínimo a Aplicar no Exercício | % Aplicado Até o Bimestre | |
| Mínimo Anual de <18% / 25%> das Receitas de Impostos na Manutenção e Desenvolvimento do Ensino | 10.894.795,48 | | <18% / 25%> | 85,13 | |
| Mínimo Anual de 60% do FUNDEB na Remuneração do Magistério com Ensino Fundamental e Médio | 0,00 | | 60% | 0,00 | |
| Mínimo Anual de 60% do FUNDEB na Remuneração do Magistério com Educação Infantil e Ensino Fundamental | 3.788.895,04 | | 60% | 81,34 | |
| Complementação da União ao FUNDEB | 0,00 | | 100% | 100,00 | |
| RECEITAS DE OPERAÇÕES DE CRÉDITO E DESPESAS DE CAPITAL | | Valor Apurado Até o Bimestre | Saldo não realizado | | |
| Receitas de Operação de Crédito | | 0,00 | 4.180,00 | | |
| Despesa de Capital Líquida | | 1.267.804,13 | 2.376.181,05 | | |
| PROJEÇÃO ATUARIAL DOS REGIMES DE PREVIDÊNCIA | | Exercício | 10º Exercício | 20º Exercício | 35º Exercício |
| Plano Previdenciário | 0,00 | 0,00 | 0,00 | 0,00 | 0,00 |
| Receitas Previdenciárias | 0,00 | 0,00 | 0,00 | 0,00 | 0,00 |
| Despesas Previdenciárias | 0,00 | 0,00 | 0,00 | 0,00 | 0,00 |
| Resultado Previdenciário | 0,00 | 0,00 | 0,00 | 0,00 | 0,00 |
| Plano Financeiro | 0,00 | 0,00 | 0,00 | 0,00 | 0,00 |
| Receitas Previdenciárias | 0,00 | 0,00 | 0,00 | 0,00 | 0,00 |
| Despesas Previdenciárias | 0,00 | 0,00 | 0,00 | 0,00 | 0,00 |
| Resultado Previdenciário | 0,00 | 0,00 | 0,00 | 0,00 | 0,00 |
| RECEITA DA ALIENAÇÃO DE ATIVOS E APLICAÇÃO DOS RECURSOS | | Valor Apurado Até o Bimestre | Saldo a realizado | | |
| Receita de Capital Resultante de Alienação de Ativos | | 0,00 | 0,00 | | |
| Aplicação dos Recursos da Alienação de Ativos | | 0,00 | 0,00 | | |
| DESPESAS COM AÇÕES E SERVIÇOS PÚBLICOS DE SAÚDE | | Valor Apurado Até o Bimestre | Límites Constitucionais Anual | | |
| | | | % Mínimo a Aplicar no Exercício | % Aplicado Até o Bimestre | |
| Despesas com Ações e Serviços Públicos de Saúde executadas com recursos de impostos | 1.696.481,47 | | 15,00 | 16,15 | |
| DESPESAS DE CARÁTER CONTINUADO DERIVADAS DE PPP | | Valor Apurado no Exercício Corrente | | | |
| Total das Despesas / RCL (%) | | | | | 0,00 |

FONTE: Sistema: Sistema CONTÁBIL, Unidade Responsável: PREFEITURA MUNICIPAL DE PLANALTINO, Emissão: 28/11/2019, às 09:47:39, Assinado Digitalmente no dia 28/11/2019, às 09:47:39.

JOSEVAL ALVES BRAGA
Prefeito Municipal
CPF : 331.886.105-72

CARLOS EDUARDO V. DA SILVA OLIVEIRA
Sec. de Administração
Reg. Prof.:

MOACIR BERNARDINO SANTOS
Contador
Reg. Prof.: 020204/O-6



BA - EXECUTIVO
PREFEITURA MUNICIPAL DE PLANALTINO
RELATÓRIO RESUMIDO DE EXECUÇÃO ORÇAMENTÁRIA
DEMONSTRATIVO DE SENTENÇAS JUDICIAIS
ORÇAMENTO FISCAL DA SEGURIDADE SOCIAL
Setembro de 2019

Artigos 19, § 4º e 30º, § 7º da L.C. 101/00 (Portaria TCM/BA Nº 460)

| Beneficiário | Determinação | | Nº NE de Origem | Pagamento | | |
|--------------|--------------|-------|-----------------|-----------|-------|----------|
| | Data | Valor | | Data | Valor | Nº do PP |
| TOTAL | | | | | | |

JOSEVAL ALVES BRAGA
Prefeito Municipal
CPF : 331.886.105-72

CARLOS EDUARDO V. DA SILVA OLIVEIRA
Sec. de Administração
Reg. Prof.:

MOACIR BERNARDINO SANTOS
Contador
Reg. Prof.: 020204/O-6



BA - EXECUTIVO
PREFEITURA MUNICIPAL DE PLANALTINO
RELATÓRIO RESUMIDO DE EXECUÇÃO ORÇAMENTÁRIA
DEMONSTRATIVO DE SENTENÇAS JUDICIAIS
ORÇAMENTO FISCAL DA SEGURIDADE SOCIAL
Outubro de 2019

Artigos 19, § 4º e 30º, § 7º da L.C. 101/00 (Portaria TCM/BA Nº 460)

| Beneficiário | Determinação | | Nº NE de Origem | Pagamento | | |
|--------------|--------------|-------|-----------------|-----------|-------|----------|
| | Data | Valor | | Data | Valor | Nº do PP |
| TOTAL | | | | | | |

JOSEVAL ALVES BRAGA
Prefeito Municipal
CPF : 331.886.105-72

CARLOS EDUARDO V. DA SILVA OLIVEIRA
Sec. de Administração
Reg. Prof.:

MOACIR BERNARDINO SANTOS
Contador
Reg. Prof.: 020204/O-6